



REVISTA BRASILEIRA DE XADREZ POSTAL

Fundado em 14/02/69

ANO XIX - Nº 115 FR/196 - Jan - 2003



PROCESSO ELEITORAL 2003 - EDITAL

Está aberto o processo eleitoral do Clube de Xadrez Epistolar Brasileiro, visando a eleição, para o biênio 2003/2005, da Diretoria Executiva, do Conselho Fiscal e Conselho Consultivo, em conformidade com os artigos 46 a 50 dos Estatutos.

O número de sócios efetivos do CXEB na presente data é de 508.
São Paulo, 05 de Janeiro de 2003.

José Joaquim de Amorim Neto (Presidente)

homepage: <http://www.cxeb.org.br>
email: cxeb@dialdata.com.br

RBXP - n° 115

ÍNDICE

INFORMES

Presidência	07
Diretoria Geral de Torneios.....	08
Diretoria Área Internacional.....	10
Diretoria Financeira.....	13

SEÇÕES E ARTIGOS

Finais 68 -	14
Problemas - 69	15
Combinações	17
Partidas	18
Relação alfabética do rating.....	20

TORNEIOS

Torneios Eletrônicos	25
Campeonato Brasileiro Individual	26
Taça Brasil.....	28
Campeonatos Estaduais.....	30
Torneios Especiais.....	34
Classificação.....	36
Temáticos.....	38

CXEB

Clube de Xadrez Epistolar Brasileiro

Presidente de Honra:

Ubirajara de Oliveira Barroso

Diretoria 2001 / 2003

Presidente:

José Joaquim de Amorim Neto

Diretor Administrativo

Lair Válio Alves

Diretor Financeiro

Diretor Geral de Torneios

Dorgival Olavo Guedes Jr

Diretor da Área Internacional

Warner Bruce Kover

Diretor de Publicações

Jorge André Pregun

Diretor de Divulgação

Luiz Angelo Marques Noronha

Conselho Consultivo:

Presidente: Ubirajara de Oliveira Barroso

Membros Natos:

Antônio Carlos Raposo, Milton Gonçalves Sanchez, Nelson Lopes da Silva, Pedro Luiz de Oliveira Costa Neto, Torben Erik Carlsen

Membros Eleitos:

Ivan Marques da Silva, Luiz Fernando Cirello, Telmo Sebastião Bueno.

Conselho Fiscal:

Titulares: Dieter Hans Bruno Kohl, João de Deus Carvalho, Ruy Castro Monteiro da Silva

CAPA: Foto obtida durante o 1º Congresso Técnico do CXEB, realizado em 06/Dez/2002 na cidade de Nova Friburgo (RJ) - Em pé: 1) Romilton Monteiro, associado do CXEB residente do local; 2) Ney Válio Alves (irmão do Lair); 3) Warner Bruce Kover (Diretor de Torneios Internacionais); 4) Nilza Kover (esposa de Bruce Kover); 5) Dorgival Olavo Guedes Júnior (Diretor Geral de Torneios); 6) José Joaquim de Amorim Neto (Presidente); 7) Alberto Pinheiro Mascarenhas; 8) Maria Goreti Mascarenhas (esposa de Alberto Mascarenhas); 9) Luis Loureiro; 10) Nelson Lopes da Silva (funcionário do CXEB); Sentados: 11) Heloisa Stange Amorim (associada do CXEB e esposa de José Amorim); 12) Rosélis Maria Guedes (esposa de Dorgival); 13) Carlos Evanir Costa (O primeiro brasileiro a obter título de Grande Mestre da ICCF); 14) Luisa Mascarenhas (filha de Alberto Mascarenhas); 15) O GM, entenda-se: Gabriel Mascarenhas (filho de Alberto Mascarenhas); 16) Sônia Válio Alves (esposa de Lair); 17) Lair Válio Alves (Diretor Administrativo). A foto foi tirada por Zulmira Válio Alves, esposa de Ney V. Alves.

RBXP - REVISTA BRASILEIRA DE XADREZ POSTAL

EDITADA BIMESTRALMENTE PELO CLUBE DE XADREZ EPISTOLAR BRASILEIRO

E-Mail: cxeb@dialdata.com.br homepage: <http://www.cxeb.org.br>

Redator: Jorge A. Pregun (Av. Benedito C. Andrade, 1007 Ap. 42 - Bl 2 - Jundiá - SP - 13212-070)

Secretário da Redação: Nelson Lopes - Caixa Postal 21.200 - São Paulo - SP - 04602-970

Colaboradores permanentes: Estevão Tavares Neto, Gerd Giebel, L. G. de Miranda Leão,

Luiz Roberto G. da Costa Jr, Milton Gonçalves Sanches

Impressão: COPIDART Editora Ltda. - Rua Paulo Setúbal, 37 - São Paulo - SP - 02031-010

Todo material destinado à publicação na RBXP deve ser enviado ao Redator acima.

Tiragem desta edição: 600 exemplares

- XI CAMPEONATO BRASILEIRO DE JOVENS (XI CBJ)

INSCRIÇÕES ABERTAS VERSÃO POSTAL - FASE PRELIMINAR

PRAZO: ATÉ 15 FEVEREIRO DE 2003

INÍCIO DO TORNEIO: 30 DE MARÇO DE 2003

O Campeonato Brasileiro Jovens é um torneio aberto, podendo dele participar sócios de qualquer categoria do Clube e também não sócios desde que não tenham completado 19 anos até 30 de março de 2003.

Sua realização está condicionada à existência de no mínimo 9 participantes inscritos.

Se houver mais de uma fase, para jogar a fase seguinte o jogador classificado deverá se associar ao CXEB.

NÃO SE EXIGIRÁ TAXA DE INSCRIÇÃO

PRÊMIOS E DIREITOS:

Ao campeão do torneio, além de um belo troféu, é conferido o título de *Campeão Brasileiro Jovens de Xadrez Postal* e deferidos os seguintes direitos:

- a) participar diretamente da fase final (se houver) do evento seguinte;
- b) participar diretamente da fase semifinal do CBI que se seguir ao atingimento de seu título;

Utilize a Ficha Única de Inscrição encartada nas Revistas do Clube, remetendo-a para: **CXEB - CAIXA POSTAL 212000 - SÃO PAULO - SP - 04602-970** - Ou preencha a ficha existente Home Page do Clube.

<< TORNEIOS TEMÁTICOS >>

TEMAS QUE ENTRAM EM VIGOR A PARTIR DE JANEIRO DE 2003

TT/D.01 - Abertura Espanhola - Defesa Berlinense C 67

1.e4 e5 2.Cf3 Cc6 3. Bb5 Cf6 4.0-0 Cxe4, jogam as Brancas

TT/D.02 - Abertura Escocesa C 45

1.e4 e5 2.Cf3 Cc6 3.d4 exd4 4.Cxd4, jogam as Pretas

TT/D.03 - Gambito da Dama Aceito D 27

1.d4 d5 2.c4 dxc4 3.Cf3 Cf6 4.e3 e6 5.Bc4 c5 6.0-0 a6
7.dxc5, jogam as Pretas

TT/D.04 - Defesa Índia da Dama E 10

1.d4 Cf6 2.c4 e6 3.Cf3, jogam as Pretas

- IX CAMPEONATO BRASILEIRO DE VETERANOS (IX CBV)

- INSCRIÇÕES ABERTAS -

Estão abertas as inscrições para o **IX CAMPEONATO BRASILEIRO DE VETERANOS, (IX CBV)**.

Podem se inscrever sócios de quaisquer das categorias do CXEB e não sócios, que tenham, no mínimo, 50 anos completados até 30 de março de 2003.

NATUREZA DO TORNEIO: POSTAL

PRAZO PARA INSCRIÇÕES: ATÉ 15 FEVEREIRO 2003

INÍCIO DO TORNEIO: 30 MARÇO 2003.

DIREITOS: a) Campeão: Poderá participar diretamente da fase semifinal do próximo CBI e receberá um belo troféu.

b) Vice campeão: receberá uma medalha relativa ao certame.

c) Todos os participantes: dependendo da categoria de força que vier a ser alcançada em cada grupo (em função do rating médio), nos termos da nova regulamentação (RBXP No. 102, pag 12), o participante que alcançar a pontuação prevista na mesma regulamentação poderá obter 1/2 norma para o título de Mestre Brasileiro de Xadrez Postal. (mais provável ocorrer na fase semifinal ou final do torneio)

- Serão permitidas até 3 inscrições de cada candidato na fase preliminar;
- Dependendo do número de inscrições os 2 ou 3 primeiros colocados de cada grupo passarão à fase seguinte (semi final ou final, também dependendo do número de inscrições);
- Os não sócios classificados para a fase seguinte deverão se associar ao CXEB para prosseguir na competição;
- As inscrições são isentas de taxa.

Para a inscrição utilizar a Ficha Única de Inscrição encartada nas Revistas do Clube, remetendo-a para:

CXEB - CAIXA POSTAL 21200 - 04602-970 - SÃO PAULO - SP

Poderão ser feitas também via Internet, preenchendo a Ficha existente na página do Clube.

INSCREVA-SE JÁ! - INSCREVA-SE JÁ! - INSCREVA-SE JÁ!

< < XVII CBI por EMAIL > >

**XVII CAMPEONATO BRASILEIRO INDIVIDUAL POR EMAIL - CBI (EM)
FASE PRELIMINAR**

**INSCRIÇÕES ABERTAS ATE 30 de ABRIL de 2003
INICIO PREVISTO: 30 de MAIO de 2003.**

PODEM SE INSCREVER: SÓCIOS DE QUALQUER CATEGORIA (Res Pres 001/03)

INFORMAÇÕES DIVERSAS:

- O torneio será jogado exclusivamente por email;
- Cada sócio pode se inscrever em até 3 grupos;
- O torneio está previsto para ser realizado em 3 fases; o número de classificados para a fase semifinal dependerá do número de inscritos;
- O direito de inscrição nas fases seguintes fica limitado a 2 na semifinal (desde que efetivamente obtidas na fase preliminar ou adquiridas na forma do artigo 21, #2 do Regulamento de Jogos) e apenas 1 na final;

MOTIVAÇÃO:

- O CBI é o torneio de maior destaque do CXEB e destinado exclusivamente ao Corpo Social do Clube;
- Os que se classificarem para a fase semifinal ganham o direito de participarem da Categoria Especial e os finalistas integrarão a Categoria Superior;
- Dependendo do nível de força dos grupos formados poderá ser possível a obtenção de meia norma de Mestre Brasileiro de Xadrez Postal (o que é esperado a partir da fase semifinal);
- Ao Campeão do Torneio serão outorgados os títulos de Campeão Brasileiro de Xadrez Postal e Mestre Brasileiro de Xadrez Postal; e ainda recebe uma linda taça;
- A partir da semifinal todos os participantes terão seus resultados computados para efeitos de **rating ICCF**.

INSCRIÇÕES

Veja no lado esquerdo, ao alto da página principal da homepage do CXEB (<http://www.cxeb.org.br>) um local específico fazer-se inscrições para este **XVII CBI** por Email.

As inscrições também poderão ser feitas pela **Ficha Única de Inscrição** existente na Revista do CXEB.

*******INFORMAÇÕES TÉCNICAS*******

Escreva para José Amorim (amorij@attglobal.net), somente para esclarecer dúvidas técnicas, regulamentos, etc. Para fazer inscrições veja os endereços acima.

NÃO HÁ TAXA DE INSCRIÇÃO

- II TORNEIO SEM COMPUTADOR

- INSCRIÇÕES ABERTAS

Tendo em vista o grande sucesso alcançado pelo I TORNEIO, estão abertas as inscrições para o **II TORNEIO SEM COMPUTADOR DO CXEB**, de natureza **POSTAL**, nos termos da Resolução da Presidência No.01-02.

Podem se inscrever sócios de quaisquer das categorias do CXEB e não sócios, que assumam perante os demais participantes o **compromisso moral** de:

- não usar em suas partidas do torneio, nenhum auxílio eletrônico (software) que jogue ou que analise jogadas ou posições;
- não usar também ajuda de banco de dados eletrônico ou qualquer outra ajuda que não a formalmente comercializada em forma impressa.

CONDIÇÕES GERAIS DE FUNCIONAMENTO DO TORNEIO:

- a) **Início de cada grupo:** em função da demanda;
- b) **Número de grupos:** tantos quantos possam ser formados durante o ano de 2003;
- c) **Número de inscrições:** Até 3 inscrições por jogador;
- d) **Fases:** Embora esse seja um torneio em fase única, oportunamente será programado um torneio especial entre os 2 melhores classificados em cada grupo.
- e) **Reclamações:** O torneio funciona exclusivamente na base da confiança. Nesses termos o Clube não aceitará nenhuma reclamação de quebra de compromisso dos jogadores.
- f) **Regulamentação:** Aplicam-se ao Torneio Sem Computador todos os normativos do Clube, em especial as Regras dos Jogos.
- g) **Outras proibições:** Pretende-se estimular os participantes a conduzirem suas partidas tomando as suas próprias decisões, sem os chamados auxílios eletrônicos, as máquinas ou os softwares que jogam ou analisam posições e os bancos de dados eletrônicos, pelo desconcomunal volume de informações que podem oferecer.
- h) **Não se pretende proibir:**
 - o uso do email, desde que mediante acordo (RJ, Art 1, # único - RBXP 83, set 97)
 - o uso do computador como editor de texto (como máquina de escrever)
 - o uso do computador para simples organização de partidas mesmo em programas específicos como o ECTool, desde que não analisem nem sugiram lances. Neste casos sugere-se que o jogador preste ao oponente não familiarizado com o computador os esclarecimentos necessários sobre o tipo de auxílio usado.
- i) **Direitos:** O Torneio Sem Computador não valerá para fins de cálculo do rating geral do CXEB. Também não será degrau para acesso a categorias ou a outros torneios normais do Clube (o objetivo desta norma é desestimular a fraude).

COMO SE INSCREVER:

Por carta: CXEB - CAIXA POSTAL 212000 - 04602-970 - SÃO PAULO - SP.

Por email: cxeb@dialdata.com.br

- **Na Home Page:** Preenchendo a ficha lá existente (<http://www.cxeb.org.br>)

TAXA DE INSCRIÇÃO: ISENTA

<< INFORME DA PRESIDÊNCIA >>

Presidente: José Joaquim de Amorim Neto (Rua General Urquiza, 98-Ap. 806 – Rio de Janeiro – RJ -
e-mail: amorij@attglobal.net

Sócio Colaboradores: 723 Marcus Antônio Rolim Silva – 5032 Rosicler Simões - 6200 Marco de Castro Coutinho; **b) Sócios contribuintes:** 6745 Mendel Klejner; **c) Sócios beneméritos vitalícios:** 0036 Pedro Luiz de Oliveira Costa Neto – 0037 Ermano Soares de Sá – 2321 Heloísa Stange Amorim - 2324 José Joaquim de Amorim Neto – 3312 Luiz Mazzarolo Neto – 4953 Ronaldo Teixeira Cardoso –

RESOLUÇÃO DA PRESIDENCIA Nº 001/03

O Presidente do Clube de Xadrez Epistolar Brasileiro, CXEB, no uso de suas atribuições e ouvida a Diretoria Executiva, considerando os termos do art 29, letra h dos Estatutos, e tendo em vista a necessidade de modernizar o sistema de classes em que se dividem, para fins de medida de força enxadrística, os associados do Clube, bem assim a conveniência de adequar esse sistema ao sistema em vigor na ICCF, **RESOLVE:**

1. Dar nova redação aos artigos 6, 7, #1 do artigo 9, caput do artigo 12 e #1 do artigo 21 do Regulamento de Jogos, versão 4 - 1997 - da forma que se segue:

"DOS TORNEIOS DE CLASSIFICAÇÃO (TC)

6. Os Torneios de Classificação destinam-se somente aos associados e visam estabelecer - como medida de força enxadrística - as diversas categorias em que estes podem se situar.

- I) Categoria Aberta (TC.A);
- II) Categoria Especial (TC.E);
- III) Categoria Superior (TC.S).

7. Os grupos serão formados de 7 jogadores na Categoria Aberta e de 11 jogadores nas Categorias Especial e Superior.

único: Caso haja demora na formação de grupos das Categoria Especial ou da Categoria Superior, a critério do Diretor Geral de Torneios, poderão ser formados grupos de 9 ou 10 jogadores, hipótese em que, havendo algum cancelamento de inscrição o torneio será paralisado até que o número mínimo de 9 jogadores seja alcançado, tendo-se em vista a regulamentação específica para obtenção do título de Mestre Brasileiro de Xadrez Postal, em especial o #1 do artigo 71 deste Regulamento (redação conforme RBXP 102 - nov 2000).

9.....

#1. Os que obtiverem menos de 1/3 dos pontos possíveis voltarão à categoria imediatamente inferior, exceto, obviamente, os que estiverem participando do TC.A. Os demais permanecerão na mesma categoria

#2.....

#3.....

12. Os não classificados deverão iniciar sua participação nos Torneios de Classificação pela Categoria Aberta (TC.A)

#1.

#2.

21.

#1. Da FASE PRELIMINAR do CBI poderão participar todos os associados, em dia com suas obrigações estatutárias, independente da categoria em que se encontrem.

2. Regras para a Transição:

2.1. Os jogadores até então constantes das terceira, segunda e primeira categorias passam imediatamente a integrar Categoria Aberta.

2.2. Os jogadores que no momento da edição desta norma disputam TC.I (Primeira Categoria), se , ao final do torneio, se enquadrarem nos critérios de acesso do artigo 9 do

Regulamento de Jogos, serão promovidos à Categoria Especial. Os demais permanecem na Categoria Aberta.

2.3. Os jogadores que disputam atualmente torneios das terceira e segunda categorias não serão promovidos ou rebaixados, permanecendo todos na recém criada Categoria Aberta.

Rio de Janeiro, 07/Fevereiro/2003 José Joaquim do Amorim Neto Presidente CXEB

RESOLUÇÃO DA PRESIDÊNCIA Nº. 002/03

O Presidente do Clube de Xadrez Epistolar Brasileiro, CXEB, no uso de suas atribuições e em consonância com o Estatuto, Aprovado na Assembléia Geral Extraordinária de 28 de novembro de 1998, ouvida a Diretoria Executiva, nos termos do artigo 29, letra h do mesmo Estatuto RESOLVE:

1. Nos torneios nos quais o Regulamento de Jogos (RJO) admite a inscrição de não sócios na fase preliminar, sempre que, encerradas as inscrições, constatar-se que, considerado o número de inscritos, o torneio deva se realizar em FASE ÚNICA, os não sócios, sócios licenciados e inativos inscritos, deverão ser aceitos no torneio e regularmente emparelhados, ficando assim convalidadas decisões anteriores nesse mesmo sentido.

2. Fica esclarecido que a inscrição de não sócio/socio licenciado e inativo em torneios do Clube tem nitidamente o caráter de "degustação". Nessas condições só será permitida a inscrição do não sócio/socio licenciado e inativo em APENAS UM TORNEIO, na mesma quantidade de grupos que for permitida aos associados. A inscrição em um torneio seguinte só poderá ser feita se o interessado filiar-se ao Clube. O mesmo critério aplicar-se-á aos sócios licenciados e inativos.

Rio de Janeiro, 07/Fevereiro/2003 José Joaquim de Amorim Neto - Presidente do CXEB

RESOLUÇÃO DA PRESIDÊNCIA Nº. 003/03

O Presidente do Clube de Xadrez Epistolar Brasileiro, CXEB, no uso de suas atribuições e ouvida a Diretoria Executiva, considerando os termos do art. 3, parágrafo único do Regulamento de Jogos (RJO), RESOLVE autorizar o funcionamento de TORNEIOS TEMÁTICOS POR EMAIL.

Rio de Janeiro, 07/Fevereiro/2003 José Joaquim do Amorim Neto Presidente do CXEB

< < INFORME DO DIRETOR GERAL DE TORNEIOS > >

DGT - Dorgival Olavo Guedes Júnior – R. Júlia de Freitas Coutinho 255 - 30860-120 - Belo Horizonte - MG

email:dorgival@terra.com.br

REUNIÃO DE NOVA FRIBURGO

De novo uma reunião muito proveitosa, do ponto de vista técnico, além de ter sido também excelente do ponto de vista social, a nossa reunião em Nova Friburgo.

Decisões importantes foram lá tomadas que deverão ser oficializadas ainda neste número da RBXP, a saber:

a) Fusão de Categorias: As Terceira, Segunda e Primeira Categorias deixam de existir e em seu lugar é criada a **Categoria Aberta**, à qual passam a pertencer agora todos os que antes estavam nas 3 categorias extintas e também os novos associados.

Entre os objetivos que se pretende atingir com a mudança destaca-se a organização mais rápida dos grupos dos candidatos aos torneios de Classificação, além da busca de isonomia com o sistema adotado pela ICCF de apenas 3 categorias.

Um corolário dessa decisão é que o Campeonato Brasileiro Individual passa a ser aberto a todos os sócios, independente da categoria em que se encontrem.

b) Criação dos Torneios Temáticos por Email: A partir de agora serão formados grupos exclusivamente por email. Em princípio os temas serão os mesmos dos torneios postais. Se houver demanda poderemos criar temas específicos.

c) Inscrição de não sócios em torneios: Duas decisões foram tomadas: Limitar a admissão de não sócio a um único torneio a título de "degustação" (a inscrição num novo torneio passa a depender da inscrição do interessado como sócio); e uma vez inscrito o não sócio em uma "fase preliminar" de torneio que poderia vir a ter mais de uma fase, se o torneio precisar ser realizado em fase única, que seria também "fase final", o não sócio inscrito poderá jogar normalmente essa fase.

Na prática já era o que vinha sendo feito. O que se procurou com essa decisão foi "regulamentar" uma situação "de fato".

d) Adiantamento do início do CBI (EM): De acordo com o **calendário permanente** em vigor o CBI (EM) deveria ter início em 30 de março. Para evitar tumulto com a TB (EM) que teve o seu início no último dia 02/dez, a Diretoria julgou prudente postergar o início do próximo CBI para 30 de maio, com inscrições até 30 de abril.

e) Planilha Oficial: Tomou-se a decisão de definir que a **planilha oficial** do CXEB não é instrumento preferencial de recadastramento de sócios, o que deve ser feito por outra forma. Também definiu-se que ela destina-se a registro de lances em torneios nacionais, sendo dispensável o uso de outra língua que não o Português. Acima de tudo a planilha deve priorizar o preenchimento manual, reservando espaços compatíveis para esse fim. Dentro de mais 30 dias, no máximo, o "site" do Clube colocará à disposição dos sócios modelo da nova planilha para que cada um faça a própria impressão.

f) Revista Eletrônica: Novos esforços estão sendo feitos para retomada do projeto da Revista Eletrônica.

PLANILHA E RESUMO PGN (ainda)

A questão das planilhas volta e meia vem a tona, quase sempre causando estragos. Algumas questões que são postas:

1. Tem o jogador o direito de informar o resultado de suas partidas através do "resumo em PGN", quando tenha jogado essas partidas por email?
2. Tem o DT o direito de recusar-se a receber a planilha via email?
3. Tem o DT a obrigação de anotar o resultado apenas com a cópia de uma mensagem que pretensamente contém um "resumo PGN" mas que não passa de uma mensagem com os últimos lances da partida com informações do tipo "OK, você venceu, parabéns...."?
4. Mas afinal, o que é o PGN?. Nenhuma dessas questões é novidade.

Todas elas já foram objeto de decisões anteriores e estão perfeitamente regulamentadas em diferentes normativos, através de publicações na RBXP, orientações do DGT aos DT, informações à disposição dos sócios na Home Page do Clube.

Por isso minhas respostas às questões acima podem e devem ser sintéticas:

Resposta à questão 1: O jogador que jogar por email **tem o direito** de mandar ao DT os dados da partida no "**formato PGN**" em substituição à planilha, com base na nova redação do artigo 41 das RJ c/c regulamentação constante da RBXP 101 de set de 2000.

Resposta à questão 2: **Sim**, o DT de um torneio postal tem o direito de não deixar o seu email disponível para receber quaisquer informações dos jogadores, embora isso não seja desejável. O artigo 41 das RJ exige que haja concordância do DT em receber a planilha por email.

Resposta à questão 3: **Não**. O DT deve exigir que o jogador lhe envie a **planilha** ou, alternativamente, o **formato PGN**, dos registros da partida.

Resposta à questão 4: Portable Game Notation (**PGN**) está definido no Boletim Informativo 06, encontrado na Home Page do Clube, página principal, **Informações & Serviços, Dicas Úteis**. Além disso a RBXP 101 de set 2000 repetiu os conceitos do dito Boletim. Ele se

compõe do "header" ou cabeçalho e a **sequência dos lances** jogados, na notação algébrica reduzida, preferencialmente em Inglês, embora a transmissão dos lances durante a partida deva ser feita em Português. Notação PGN não se confunde com informações do(s) último(s) lance(s) e resultado. Quem pretende usar os benefícios da internet, jogar por email, mesmo nos torneios ditos postais, e mandar ao DT o resumo de sua partida por email tem a obrigação de conhecer a forma correta de usar o **formato PGN**, principalmente porque essas informações estão disponíveis para ele.

Síntese do ponto de vista do jogador: Jogando por email é seu direito mandar as planilhas em **formato PGN**. Se o seu DT não tem email ou não se dispõe a usá-lo para receber a planilha, faça a cópia em papel e mande a ele pelo correio. Não precisa preencher uma planilha em papel. Mas não se esqueça: **formato PGN exige a obediência ao Boletim Informativo 06 e às instruções publicadas na RBXP 101, setembro de 2000.**

Síntese do ponto de vista do Diretor de Torneios (DT): Mesmo o DT de torneios postais está obrigado a receber o resumo da partida em **formato PGN** em substituição à planilha tradicional. Se você não tem email ou não se dispõe a usá-lo para esse fim, você tem obrigação de receber os dados da partida no **formato PGN**, copiados em papel.

No exercício das funções de Diretor Geral de Torneios eu preciso de toda a ajuda que puder receber na condução dos torneios, quer sejam postais, quer sejam por email. É natural que eu recruta como Diretores de Torneios companheiros que não têm email e que nem por isso prestam serviço de menor qualidade que os outros. Mas não parece muito natural que diretores que tenham email divulgado pelo Clube se recusem a receber informações por essa via. A partir de agora, todos os novos emparelhamentos conterão a informação de que o DT coloca ou não o seu email à disposição para a administração do torneio em questão.

< < INFORME DO DIRETOR DA ÁREA INTERNACIONAL > >

Warner Bruce Kover (Rua Alexandre Ferreira 420 / 402 – Rio de Janeiro RJ – 22470-220)
email: kover@uol.com.br

NOVOS TORNEIOS DA ZONA LATINOAMERICANO

Abriam-se as inscrições para a Preliminar do XVIII Zonal Latinoamericano. Qualquer um pode se inscrever desde que seja residente na América Latina ou seja cidadão de um país da América Latina. Lembramos que é necessário se associar a federação do país de residência ou cidadania para se inscrever em eventos da ICCF. Nas preliminares os grupos são compostos de sete jogadores qualificando-se os dois primeiros colocados para a Semifinal. Também abriam-se as inscrições a XVII SemiFinal do Zonal Latinoamericano. Podem se inscrever qualquer um que ganharam o direito nos preliminares, Mestre Postais Latino Americanos e jogadores com rating fixo da ICCF igual ou superior a 2350. As inscrições se encerram em 01/03/03. A taxa em reais equivalentes a US\$ 10 para o Preliminar e US\$ 15 para grupos de 11 a 15 nos Semifinais, devem ser encaminhados ao CXEB - Escritório ou depósito na conta bancária do CXEB. Os eventos estão previstos para iniciarem-se em 31/03/03 (são por e-mail).

Você tem rating de 2360? Tudo bem. Pode se inscrever na Semifinal porém talvez seja uma boa idéia inscrever-se também na preliminar porque no ano que vem talvez seu rating será 2348! Eu não reparei esse detalhe e sobre!

Jogadores com ratings acima de 2300 do CXEB podem se candidatar para participar no Torneio Fabiano Joaquim Alves Junior "A" (cat VII) e "B" (cat. V), ambos grupos por E-mail a serem iniciados em 30/06/02 que oferece normas de SIM e IM, além da chance de confraternização com jogadores do mundo inteiro (contacte-me no endereço de e-mail acima).

Tantos os Semifinais do ZLA quanto os Memorials tem permitido a muitos jogadores brasileiros a obtenção de títulos internacionais pela ICCF. Para aqueles que não tem ratings fixos há o

Preliminar do ZLA e os torneios por classe da ICCF (e-mail e postal). Inicie sua carreira internacional hoje.

Falando de títulos, o Richard Fuzishawa mostrou-me que pelas novas regras da ICCF que o Luiz Fernando Nicolau, infelizmente falecido antes do término do XIII Final ZLA, conseguiu bastante pontos para, mesmo com a perda de quatro partidas restantes, ganhar o título de SIM da ICCF. Apresentei o pedido à ICCF e tive o mesmo acolhido. Parabéns ao nosso finado companheiro.

O SIM Névio João já conseguiu 10,5 pontos no Torneio Linskens A organizado pela LADAC, tendo ainda uma partida em andamento, e assim completou sua terceira norma de GM! Parabéns!! Ainda faltam dois GM's do total de cinco exigidos entre os oponentes, para obter o título. Há um torneio em andamento onde o Névio pode fechar uma quarta norma.

O IM argentino. Jorge Luis Rodrigues ganhou o Torneio Memorial Marcos Koatz "B" com 10,5 pontos e com isso deve ganhar o título de SIM em Ostrava, Republica Tcheca. Nossos Parabéns.

Visitem nosso site do CXEB para acompanhar a atuação de nossos associados nos diversos eventos internacionais. Nosso Webmaster, Richard, está constantemente aumentando a informação disponível. Visitem também o site da ICCF (www.iccf.com) para consultar os quadros detalhados de todas as Olimpíadas da ICCF. O resumo de nossa situação atual nas Olimpíadas é apresentado a seguir, além de notícias de outros torneios.

MATCHES AMISTOSOS

Resultados : Brasil 27 x 30 Portugal (3); Brasil 18,5 x 14,5 Inglaterra I (5); Brasil 14 x 17 Inglaterra II (7); Brasil 16 x 22 EUA (encerrado); Brasil 10,5 x 22,5 Itália (1); Brasil 21,5 x 11,5 Bélgica (3); Brasil 4 x 1 Bielorrússia (11); Brasil 23 x 17 Finlândia (encerrado); Brasil 13 x 7 Escócia (2); Brasil 5 x 0 Japão (3), Brasil 7,5 x 4,5 Cuba (8), Brasil 9,5 X 12,5 França (8), Brasil 12,5 X 16,5 Republica Tcheca (11), Brasil 12 X 16 Alemanha (12), Brasil 0,5 X 0,5 Dinamarca (39) , Brasil 0,5 X 0,5 Argentina (39).

Novos matches : Contactar: Sérgio Dias (sdias@unisis.com.br), tel. 21-567-2436. Rua Moura Brito 151/401 - Rio de Janeiro/RJ - CEP 20520-060 Teremos um revanche contra os Estados Unidos com grupo postal e outro grupo por e-mail. Estaremos iniciando novos matches contra a Argentina e a Dinamarca em 31/10/02 com 20 tabuleiros por e-mail.

**Participe de eventos internacionais !
Obtenha rating e lute por titulação internacional !**

**Match_Brasil x Alemanha [ECO "C45"]
Bergmann, Michael (elo 2415) 0 x 1 (elo 2430) Lair Valio, Alves**

Kurt Richter, que foi um dos astros do Xadrez Mundial, denominou a famosa partida Adams-Torre(new Orleans-1920) por "a partida da dama enfurecida", pelos espetaculares e sucessivos sacrifícios de Dama (4) realizados pelo então desconhecido e obscuro Edward Bradford Adams, contra o GM Carlos Torre. Por analogia das palavras do Mestre, mas não pelos sacrifícios, que não aconteceram, poderíamos chamar esta partida de "A partida da Torre aprisionada!", tal a singularidade que aconteceu quando as Brancas tiveram sua torre completamente envolvida pelas peças pretas!

1. e4 {Trancrevemos a citada partida Adams - Torre!} (1. e4 e5 2.Nf3 d6 3. d4 exd4 4. Qxd4 Nc6 5. Bb5 Bd7 6. Bxc6 Bxc6 7. Nc3 Nf6 8. O-O Be7 9.Nd5 Bxd5 10. exd5 O-O 11. Bg5 c6 12. c4 cxd5 13. cxd5 Re8 14. Rf1 a5 15. Re2 Rc8 (15... h6) 16. Rael Qd7 17. Bxf6 Bxf6 18. Qg4 Qb5 19. Qc4 Qd7 20.Qc7 Qb5 21. a4 (21. Qxb7 Qxe2 22. Rxe2 Rc1+) 21... Qxa4 22. Re4 Qb5 23. Qxb7 {Adams,E - Torre Repetto,C [C62] New Orleans New Orleans, 1920} 1... e5 2. Nf3 Nc6 3. d4 exd4 4. Nxd4 Bc5 {Uma das duas linhas principais. O outra

4...Nf6, Eu já havia jogado contra Thomas Mirbach (Ger) no Jubillee ICCF(EM/J50/P076) e consegui um empate a duras penas em 52 lances. Parece-me que o lance da partida é mais ativo!) {(Nf6 5. Nxc6 bxc6 6. e5 Qe7 7. Qe2 Nd5 8. c4 Nb6 9. Nc3 Ba6 10. b3 O-O-O 11. Bb2 Re8 12. f4 f6 13. Ne4 fxe5 14. fxe5 Qh4+ 15. g3 Bb4+ 16. Kd1 Qh6 17. a3 Ba5 18. Qf2 Rhf8 19. Qc5 d5 20. Qxa5 dxe4 21. Bc1 Qh5+ 22. Be2 Qxc5 23. Qxc5 Rxe5 24. Rf1 Nd7 25. Rxf8+ Nxf8 26. Bb2 Re7 27. Kd2 c5 28. Ke3 Bh7 29. Rf1 Ne6 30. Bg4 Kd8 31. h4 Ke8 32. Rf5 g6 33. Re5 Bc8 34. Rxe4 h5 35. Be2 Kf7 36. g4 hxg4 37. Bxg4 Bd7 38. Re5 Nf8 39. Rxe7+ Kxe7 40. Bf3 Bf5 41. Be5 Ne6 42. b4 cxb4 43. axb4 Kd7 44. b5 Kc8 45. Bd5 Kd7 46. Bg2 Kc8 47. Be4 Bxe4 48. Kxe4 Kd7 49. Bh2 c6 50. Ke5 cxb5 51. cxb5 Ng7 52. Kf6 {Mirbach, T. - Alves, L. V. - EM/J50/P076/Jubille ICCF-2001}} **5. Be3** (5. Nxc6 Qf6 6. Qd2 dxc6 7. Nc3 Be6 8. Na4 Rd8 9. Bd3 Bd4 10. O-O b5) **5... Qf6 6. c3 Nge7 7. Bc4 Ne5 8. Be2 Qg6** (8... d5 9. O-O O-O 10. f4 Nc4 11. Bxc4 dxc4 12. Qa4 Bxd4 13. cxd4 Qc6 14. Qc2 Re8 15. d5 Qd7 16. Rd1 f5 17. e5) **9. Nb5 Bxe3** (9... Bd6 10. O-O O-O 11. Bxa7 Qxe4 12. Nxd6 cxd6 13. Bd4 N7c6 14. Bb6 d5 15. Na3 Rxa3 16. bxa3 Nc4 17. Be7 Nxa3 18. Bd6 Nb5 19. Bxb5 {1-0 Bergmann Michael-Bricego Ochoa José Antônio/T395139W: FBIM 2000 (19)}) **10. Nxc7+ Kd8 11. Nxa8 Qxg2 12. Rf1 Bf4 13. Qa4 N7c6 14. Nd2 b6** (14... Re8) **15. Qb5 Qg5** {Lance de Glaser, Karel 2.181(ICCF)(CZE) contra Shchebenyuk, Mikhail Pavlovich, 2.269(ICCF),(Rus), EM/M/153, que na minha opinião põe em xeque toda a variante escolhida pelas Brancas.} (15... Bb7 16. Nxb6 axb6 17. Qxb6+ Kc8 18. Ba6 (18. a4 d5 19. Nb3 Nd7 20. Qb5 Qxe4 21. Kd1 Bxh2 22. Nd2 Qc6 23. a5 Re8 24. a6 Ba8 25. Nf3 Bc7 26. Re1 Qe4 27. Nd2 Qf5 28. Rg1 Qxf2 29. Rf1 Qg2 30. Bf3 Qg5 {0-1 Geissler, W-Kranzl, A/ICCF Email 1999 (30)}) **16. O-O-O Nf3 17. Qxg5+** (17. Bxf3 Qxb5) **17... Nxc5 18. f3 Nh3** {Impedindo a torre de jogar via g1, mas retira o cavalo do centro das ações. Porém não consegui encontrar jogada melhor que Glaser!} (18... Bb7 19. Nxb6 axb6 20. h4 Ne6 21. Kc2 Kc7 22. Nb1 Bd6 23. Nd2 Be5 (23... Nf4) 24. Bc4 Ne5 25. b4 Be7 26. Bxe6 fxe6 27. Rg1 Bf6 28. a4 h5) 19. Kc2 Bb7 20. Nxb6 axb6 21. Nc4 Kc7 (21... Ba6) 22. Rd5 {Única tentativa válida para contestar o plano das pretas.} {(Glaser - Shchebenyuk, continuou)} 22. Na3 Ne5 23. Nb5+ Kd8 24. b3 g6 25. a4 Ke7 26. Nd6 Bc6 27. Nc4 Nxc4 28. Bxc4 h5 29. Ral Ra8 {Glaser, Karel 2.181(ICCF)(CZE) contra Shchebenyuk, Mikhail Pavlovich, 2.269(ICCF),(Rus), EM/M/153)} **19. Kc2 Bb7 20. Nxb6 axb6 21. Nc4 Kc7 22. Rd5 Ne7** {As pretas não podem permitir esta torre dominante no meio do tabuleiro!} (22... f6 23. a4 (23. Na3 Ne5 24. Rdd1 (24. Nb5+ Kd8 25. Rd4 g6 26. Ra4 Ke7 27. Ra7 Rb8 28. Nd4 Nc6 29. Nxc6+ Bxc6 30. Rh1 Ke6 31. Bc4+ Ke5 32. Bd5) 24... Ra8 25. Kb1 Kd8 26. Nc2 Ke7 27. Nd4 Bc6 28. Nf5+ Kf8 29. Nd6 (29. Nd4 Ra4 30. Nxc6 dxc6 31. Rd4 Ra8) 29... Ng5 30. Rf2 Be3 31. Rff1 Bc5) 23... Ne7 24. Rh5 Ng5 25. h4 Nf7 26. Rb5 Ba6 27. Rxb6 Bxc4 28. Bxc4 Kxb6 29. Bxf7 Rf8) **23. Rb5** {Melhor lance. Se as Brancas conseguirem ficar com os três peões na ala da Dama e capturarem o PCD das pretas as chances de igualar são grandes.} (23. Rh5 Ng5 24. Rd1 (24. Ne5 f6 25. Nd3 Ne6 26. Re1 Ng6 27. Rg1 Bg5) 24... h6 25. Rh4 (25. e5 Nf5) 25... Ng6 26. Rh5 Ba6 27. Bf1 (27. h4 Nxf3 28. Rf5 Bxc4 29. Bxc4 Nfxh4 30. Rxf7 Ne5 31. Bh5 Nxf7 32. Rxd7+ Kc8 33. Rxf7 g5 34. Ba6+ Kb8 35. Rb7+ Ka8 36. Rxb6 g4 37. e5 Bxe5) 27... Nxf3 28. Ne3 Bb7 (28... Bxe3 29. Bxa6 Ng5) 29. Nd5+ Bxd5 30. Rhxd5 d6 31. Rf5 Nfe5) (23. Rd4 {Shredder 6.02:} 23... Re8 24. Rfd1 Bc6 25. Nd6 Bxd6 26. Rxd6) **23... Ba6** {Único lance para deslocar a torre inoportuna para a ala do rei, onde será muito menos ativa!} (23... d5 24. Nxb6 (24. cxd5 Nxd5) 24... dxc4 25. Nc4 e3 26. Rc5+) **24. Rh5** (24. Rxb6 Bxc4) (24. Nxb6 Bxb5) **24... Ng5** {colocando uma barreira para a torre branca e cerceando sua atividade.} **25. Bd3** (25. Kd1 h6 (25... g6 26. Rh4 Nc6 27. Nc3 Bxe2+ 28. Kxc2 h5 29. Nb5+ Kc6 30. Nd4+ Nxd4+ 31. cxd4 g5 32. Rh3 b5 33. Rg1) 26. Ne3 Bb7 27. Ng2 Ne6 28. Bc4 g6 29. Rh4 g5 30. Rh3 d5 31. exd5 Nxd5 32. Re1 Bd6 33. Nc3 Nxe3+ 34. Rxc3 Rd8) (25. Rd1 f6 (25... h6 26. Rh4 Ng6 27. Rh5 f6 28. Kb3 Ne5 29. Rh4 Bxc4+) 26. h4 Ng6 27. h4 Bxc4 28. Bxc4 Nxf3 29. Bb5 d6 30. Rf1 Nd2 31. Rg1 Ra8 32. a4 Nf3 33. Rxf7) **25... h6** (25... d5 26. Na3 (26. cxd5 Nxd5) 26... Bb7 (26... Bxd3+ 27. Kxd3) 27. Nb5+ Kd7 (27... Kb8)) (25... Bb7 26. Na3 (26. Rh4 Ng6 27. Rh5 d6 28. Na3 Ne5 29. Nb5+ Kd7) 31. Nd4) (26. Ne5 f6) ({Fritz 7: 1}) 26. Na3 d5 27. Nb5+ Kd7 28. Nd4 f6 29. Bb5+ Kc8 30. h4 Nh3) ({Fritz 7: 2}) 26. a4 h6 27. a5 bxa5 28. Nxa5 Bc8 29. Nb3 d5) (26... Ne6) (26... h6) 27. Nb5+ K8 28. c4 (28. Kb3) 28... Ng6 29. b3 Be5 30. Kd2 d6 31. a3 Nf4 32. Rh4) (25... g6 26. Rh4) 25... h6 26. Na3 (26. Ne5 Bc8 (26... Bxe5 27. Bxa6 Ng6 {Hiarcos 8: } 28. h4 (28. Rg1 Nxf3 29. Rf1 Ng5 30. Rf5 f6) 28... Nf4 29. Rxcg5

hxg5 30.hxg5 g6) ({Junior 7: 1}) 25... g6 26. Rh4 Ne6 27. Ne5 Bxe5 28. Bxa6 g5) **26. Na3 Bxd3+** (26... Bb7 27.Nb5+ (27. Rh4 Ng6 (27... Ne6 28. Rd1 d5 29. Nb5+ Kb8 30. Nd4 Nxd4+ (30... Bg5 31.Rg4 Nxd4+ 32. cxd4 dxe4 33. fxe4 f5 34. exf5 Bf3) (27. h4 g6) 27... Kb8 (27... Kd8) 28.Nd4 d5 29. a3 (29. Ne2) ({Fritz 7: 2} 26... Bxd3+ 27. Kxd3 Ng6 28. Kc2 Kc6 29. Nc4 b5 30. Na5+ Kb6) ({Shredder 6.02: 2}) 26... Bb7 27. Nb5+ Kh8 28. Nd4 d5 29.Nf5 Nxf5 30. exf5 Be3) **27. Kxd3 Ng6** (27... Ra8 28. Nb5+ Kd8 (28... Kb7 29. a3 d5 30. Nd4 Ng6) (27... d5 28. Nb5+ (28. Nc2) (28.Kc2) 28... Kb7) **28. Kc2** (28. Nb5+ Kb7 (28... Kd8) 29. Nd4 Bc7 30.Kd2 Nf4 31. Rh4 h5) (28. Nc4) (28. h4 Ne5+ 29. Ke2 g6) **28... Kc6** (28... Ne5) (28... Ra8) **29. h4 Nc6 30. Nc4** {Finalmente a torre branca tem horizontal livre, mas só pode ir a f5 e b5, e os dois lances não resolvem mais...} (30. Rd1 Ne5 31. Rf5 g6 32. Rf6 d6) (30. Rb5 Nxb4 31. Rb4 Ng2 32. Rh1) (30. Nb5 Ra8 (30... f6 31. Rd5 Nxb4 32. Na7+) **30... b5** (30...Ra8 31. Kb1 b5 32. Na3) **31. Na5+ Kb6 32. b4** (32. Nb3 Ne7 33. Rd1 d6 34. Nd4 Nxd4+ 35. Rxd4) **32... Ne5** (32... Rc8 33. Rd1 (33. Rd5)) **33. Rf5 g6** (33...Rc8) **34. Rf6 Rf8** (34... Rc8 35. Rd1 Bg3 36. Rd6+ Kc7 37. Rd5) **35. Rd1** (35. h5 Bg5 36.Rxe6+ fxe6) **35... Bg3** (35... Kc7 36. Rd5 d6 37. Rxb5 Nd7 38. Rxf4 Nxf4) **36. Rh1** (36. h5 Bh4 37. f4 Bxf6 38. fxe5 Bxe5 39.Rxd7 Rc8 40. hxg6 Rxc3+ 41. Kb1 Nf8) **36... h5** {Uma torre aprisionada!} (36... d6 37. h5 Nd7 38. Rxe6 fxe6 39. hxg6 Be5 40.Rg1 Rc8 41. g7 Nf6 42. Kd3 Rxc3+) (36... Nc6 37. Nxc6 dxc6 38. f4 Ng7 39. Rd6) **37. Rh3 Bf4 38. Kb3** (38. Nb3 Bh6 39. Ne5 Kc6 40. Nd3 40... Nxd3 41. Kxd3 Bg7 42. Rxe6+ dxe6 (42...fxe6 43. Rg3)) **38... Bh6** (38... Nd3 39. Rh1 Be5) **39. a4 Bg7 40. f4 Ng4** {As brancas abandonaram 0-1} (40... Ng4 41. Rxe6+ fxe6 42. Rf3 bxa4+ 43. Kxa4 Ne5 44. Rf1 Bh6 45. c4 Rxf4 {(Comentários do condutor das pretas, adaptados pelo DAI)})

**Participe de eventos internacionais !
Obtenha rating e lute por titulação internacional !**

< < INFORME DO DIRETOR FINANCEIRO > >

Os contactos e comunicações com a tesouraria devem ser feitos através do escritório do CXEB: Caixa Postal 21200 – São Paulo – SP – 04602-970.

Anuidades - O valor atual da anuidade é de **R\$ 72,00**

Semestralidade: O valor da semestralidade é de **R\$ 36,00**.

Trimestralidade: O valor da trimestralidade é de **R\$ 18,00**.

Anuidade de sócio assinante: **R\$ 36,00**

Anuidade de sócios colaboradores - Acima de **R\$ 108,00**

Anuidade de sócio contribuinte: Acima de **R\$ 216,00**

Sócio Benemérito Vitalício: Associados que efetuarem doação superior a 10 anuidades. Acima de **R\$ 720,00**

Lembramos que os associados maiores de 65 anos e os menores de 19 anos podem, opcionalmente, pagar a metade da anuidade, qual seja **R\$ 36,00**.

Solicitamos aos senhores associados a gentileza de enviarem os valores destinados a pagamento de suas taxas, inclusive anuidades, diretamente ao CXEB-Escritório (Caixa Postal 21200 - São Paulo - SP - 04602-970), que se encarregará de repassá-los à Tesouraria, acompanhados dos respectivos comprovantes.

Para os que preferirem pagar suas taxas através de depósito bancário, eis os dados de nossa conta: **Banco 001 - Agência: 3559-9, Conta 5018-0**. O associado pode efetuar depósito para saldar qualquer compromisso financeiro com o clube (anuidade, taxa de inscrição em torneio internacional, aquisição de planilha, etiqueta, etc), mas é **imprescindível** que seja remetido ao escritório do clube xerox do comprovante bancário recebido para que a Tesouraria possa identificar o depositante, bem como saber a finalidade do depósito efetuado.

Colabore com o CXEB efetuando o pagamento de sua anuidade (veja em sua etiqueta endereçadora o mês de vencimento de sua anuidade) antes mesmo de receber a cobrança. Isto evita gastos para o clube o que propicia melhor atendimento a todos.

< < < **FINAIS – 6 8** > > >

por L. G. de Miranda Leão

M.M. Botvinnik (1939)

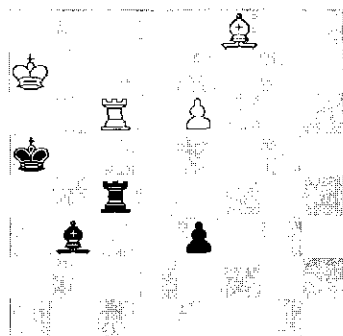
**As brancas jogam e ganham**

4 peças brancas: Ra7, Tc6; Bf8, e6

4 peças pretas: Ra5, Tc4, Bb3, e3

Mikhail Moiseyevich Botvinnik (1911-95) comparece pela vez primeira a esta seção de finais. Menos conhecido como compositor de estudos artísticos (exercício intelectual ao qual se dedicava a espaços), Botvinnik dispensa naturalmente maiores apresentações. Diplomado Engenheiro Eletrônico (e a partir dos anos 60 planejador de programas enxadrísticos computadorizados), GM em 1950, sete vezes campeão do seu país, três

vezes campeão mundial (1948-57, 1958-60, 1961-63), Botvinnik foi considerado um dos cinco maiores enxadristas de todos os tempos na escala N.Divinsky-R.Keene, ao lado de G.Kasparov, A.Karpov, R.J.Fischer e J.R.Capablanca. O escopo deste espaço não comportaria uma minibiografia do grande enxadrista, motivo pelo qual basta este breve registro sobre quem durante pelo menos uns quarenta anos, de 1930 (quando venceu torneio magistral na antiga Leningrado) a 1969 (quando partilhou o 1º prêmio em Wijk aan Zee), foi nome do maior destaque na arena enxadrística com um legado de peso: vários livros e sistemas de aberturas, como a Var. Rubinstein na Nimzo-Índia ou Var. Winawer na Defesa Francesa ou o Ataque Panov-Botvinnik contra a Defesa Caro-Kann. Nas palavras do GM A.Matanovic: **“As várias contribuições de Botvinnik para a cultura do xadrez propiciam uma inspiração e uma sinalização para muitas gerações de enxadristas. E destes para Botvinnik – gratidão”**. O Final – 68, no qual as pretas parecem ter possibilidades de empate, surpreende pela combinação de dois temas táticos conducentes ao ganho. (Solução no próximo número).

Solução do estudo anterior (nº 67), de Y.Afek (1975) – Posição: Brancas: Ra8, Cb5, Bd4, b6 (4 peças); Pretas: Rd7, Th6, Bf8, d5 (4 peças). Não se afigura fácil para as brancas encontrar o ganho neste final, pois as pretas têm a qualidade a mais e poderão sacrificá-la para tentar o empate... No entanto logram vencer com **01. b7, Bc5!** (não serve 01. ..., Ta6+ devido a 02. Ba7) **02. Bc5** (se 02. b8:D Ta6+ 03. Rb7 Tb6+ 04. Ra7 Tb8=; se 03. Ca7 então 03. ... Ta7+ e “tablas”) **Th8+ 03. Ra7** (03. b8:D fracassa devido a 03. ... Tb8+ 04. Rb8 Rc6=) **Rc6** (se 03. ... Tg8 então 04. Cd6 com a idéia de 05. Cc8) **04. Bd4 Th7** (se 04. ... Te8 05. Ra6 Tb8 06. Be5 Tb7 07. Cd4+! R joga 08. Rb7 e ganham) **05. Bg7!! Tg7 06. Cd4+!** E ganham; se o rei negro se deslocar para a 7ª linha, 07. b8:D e ganham; se for para a 3ª ou 4ª linha, cairá num duplo fatal do cavalo. Engenhoso final.

D I V U L G U E O C X E B

Editor: Gerd Giebel - Caixa Postal 169 – São Bento do Sul, SC, CEP 89290-000
email: giebel@creativenet.com.br

Prof. Caetano Belliboni (1919-1991)

Reminiscência histórico-biográfica! (Texto baseado em notas e arquivos da Secretaria da **União Brasileira dos Problemistas**)

Caetano Belliboni, nascido na Itália a 10 de Agosto de 1919, veio para o Brasil ainda adolescente, aqui se integrando de maneira completa. Confessava ser “cidadão paulista legítimo sem, no entanto, morar em lugar nenhum”. Formado em Engenharia Química pela Politécnica-USP, em 1944, batalhou durante 20 anos na indústria paulista. A seguir, passando para o Magistério Superior, foi titular de Físico-Química em diversas escolas de Engenharia e Química do Estado de São Paulo.

Iniciou-se no Xadrez em 1932. No último ano de Universidade compôs seus primeiros problemas, publicando-os em 1945-46. Nos cinco que “arriscou” em Concursos, obteve 3 Prêmios e 2 Recomendados (100% de rendimento!) e foi, na época, considerado uma promessa!. Mas, como ele mesmo afirmava, “não se pode contar com um universitário, pois ele é de utilidade transitória”. Terminada a Faculdade e iniciado o “batente”, adeus problemas!

Em 1980, Felix A. Sonnenfeld (renomado problemista brasileiro, já falecido), incentivou-o a voltar a compor. Belliboni retornou ao mundo do Problema de maneira intensiva, publicando seus livros: **“IPES” (Introdução ao Problema); IPO - Introdução ao Problema Ortodoxo; IPH - Introdução ao Problema Heterodoxo** (dois volumes); **IPF - Introdução ao Problema Feérico**; E, por fim, o **IS – Introdução ao Solucionismo**.

Foi delegado do Brasil na PCCC-FIDE, “Permanent Commission for Chess Compositions”, durante o espaço de cinco de seus Congressos: 29º, França – 1986; 30º, Áustria – 1987; 31º, Hungria – 1988; 32º, Inglaterra – 1989; e 33º, Espanha – 1990. Na França viu o Brasil ser aceito como o 24º Membro daquela Comissão!. Quando do 33º Congresso da PCCC, foi qualificado Juiz Internacional da FIDE na modalidade de Mate-direto em 2 lances.

Na **UBP (União Brasileira de Problemistas)** foi sócio benemérito e diretor por várias vezes, marcando sempre presença nas atividades e Congressos realizados por esta Entidade a qual o qualificou como Juiz Nacional para # 2 e torneios de solucionismo. Editou, durante determinado período, os boletins: “Xadrez Arte/ Composição” (XA/ C), e “Xadrez Arte / Soluções” (XA / S) da Sociedade dos Amigos do Xadrez-Arte (SAXA) que fundou. As edições foram distribuídas a um seletor nº de adeptos do Problemismo, relacionados nos Quadros da Entidade.

Foi **Vice-Presidente do Clube de Xadrez Epistolar Brasileiro (CXEB)**, e, em certa época, era o redator responsável pela Revista Brasileira de Xadrez Postal (RBXP) tendo nela editado uma Seção de Problemas.

Também redigiu e lançou os dois primeiros números do JdS (Jornal do Solucionismo) boletim do **NBS (Núcleo Brasileiro de Solucionistas)** Associação esta da qual foi co-fundador.

ATENÇÃO: Nota Extra: Os interessados em receberem cópias xerográficas destes periódicos XA/ C, XA/ S, JdS, e também dos 4 livros citados: IPO, IPH, IPF, e IS (cuja edição estão, aliás, esgotadas), para suas apreciações da matéria

divulgada versando sobre Xadrez/Arte, poderão solicitar informações ao editor desta Seção: Gerd Giebel.

Em homenagem memorial ao saudoso Prof. Caetano Belliboni, o NBS através do seu periódico de comunicação: JdS, realizou um **Torneio Formal Temático de Composição** durante os anos de **2000-01**, ao qual houve o aporte de 60 problemas de 30 autores de diversos países. O Laudo do Certame, elaborado pelo Juiz Jorge J. Lois (da Argentina), revelou os seguintes problemas que mereceram o destaque principal:

A) (Nº 20 do Torneio)
Valerij Schanschin
(Russia)
1º Prêmio
C.B MT

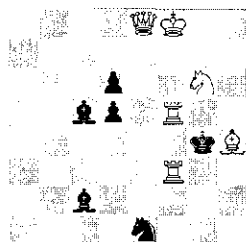

#2 1.Cf4 (6+6)

NF: 4DR2-8-3p2C1-
2bp1T2-6rB-5T2-2b5-4c3

B) (Nº 45, idem)
Michael Barth
(Alemanha)
2º Prêmio
C.B. MT

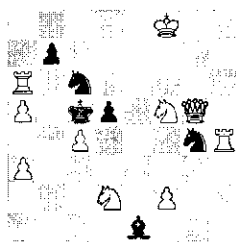

#2 1.Cd6 (10+6)

NF: 5R2 - 1p6 - T1c5 -
P1rp1CD1 - 2P3cT - P7-
3C1P2-4b3

C) (Nº 34, idem)
Zoltan Labai & Josef Taraba
(Eslovênia)
3º. Prêmio
C.B MT

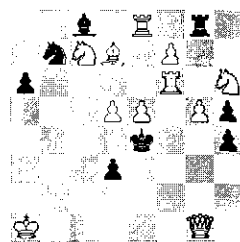

#2 (11+8)

NF: 2b1T1t1-1cCB1P2 -
-p4T1C-3PP1Pp-4r2p
-3p4-8-R5D1

a) Diagrama: 1.Cf5
b) Bd7<->Pf7 (Bispo d7 e
Peão f7 trocam de posição).
1.Ce6

Na solução de cada um destes três problemas o lance chave é um elegante salto de corcel branco.

O **Núcleo Brasileiro de Solucionistas (NBS)** é a entidade brasileira que congrega adeptos da composição/resolução de Problemas. A associação edita periodicamente o **Jornal do Solucionismo** cujo exemplares (do nº 1 ao nº 50) podem ser solicitados, avulsos ou em lote, mediante prévio entendimento, ao editor desta seção: **Gerd Giebel** (Caixa Postal 169 – São Bento do Sul – SC - 89290-000. Email: giebel@creativenet.com.br)

Continuamos com o tema tático do ataque Raio X, iniciado na RBXP nº 111, de maio último. Como vimos, trata-se de golpe do arsenal de recursos à disposição dos enxadristas, desde quando, naturalmente, a posição enseje essa possibilidade.

A chessboard with various pieces placed on it. The pieces include: a black pawn on a1, a white pawn on b1, a black rook on c1, a white rook on d1, a black king on e1, a white king on f1, a black queen on g1, a white queen on h1, a black knight on a2, a white knight on b2, a black bishop on c2, a white bishop on d2, a black pawn on e2, a white pawn on f2, a black pawn on g2, and a white pawn on h2.

17

<<< PARTIDAS >>>

As partidas de associados candidatas a publicação nesta seção da **RBXP**, devem ser enviadas ao nosso escritório: (Caixa Postal 21200 - São Paulo - SP - 04602-970), citando-se a data de início e data de término da mesma.

XV CBI (EM) Preliminar Grupo 09

José Severino Magalhães

X

Oswaldo Oliveira Pinto

Defesa Benoni [A60]

Início 12.09.2001

1.d4 ♖f6 2.c4 e6 3.♗f3 c5 4.d5 exd5
5.cxd5 d6 6.♗c3 ♖e7 7.e4 0-0 8.♖e2
♖g4 9.0-0 h6 10.♗d2 ♖xe2 11.♗xe2
♗bd7 12.♗c4 ♗e5 13.♗xe5 dxe5
14.♖e3 ♗d7 15.f4 exf4 16.♖xf4 ♗fe8
17.♗ad1 ♖d6 18.♖xd6 ♗xd6 19.♗f5 a6
20.e5 ♗d7 21.♗f3 ♗h7 22.♗e4 g6
23.e6 fxe6 24.♗f6+ ♗xf6 25.♗xf6 ♗g7
26.♗xe6 ♗xe6 27.dxe6 ♗e8 28.♗d7
♗e7 29.♗xb7 ♗d4+ 30.♗xd4
Abandonam 1X0

XV CBI (EM) Preliminar Grupo 09

Ricardo Ernesto Rain

X

José Severino Magalhães

Defesa Nimzoíndia [E42]

Início 12.09.2001

1.d4 ♖f6 2.c4 e6 3.♗c3 ♖b4 4.e3 c5 5.♗ge2 d5
6.a3 cxd4 7.axb4 dxc3 8.♗xc3 0-0 9.cxd5 exd5
10.♖e2 ♖e6 11.0-0 ♗c7 12.b5 ♗bd7 13.♗d4 ♗c5
14.♗a3 b6 15.b4 ♗ce4 16.♖b2 ♗fd8 17.♗c1 ♗e7
18.♖d3 ♗ac8 19.♗ca1 ♗c7 20.♗e2 ♖c8 21.♗e5
♗e8 22.♗xe7 ♗xe7 23.♗d4 ♖e6 24.♗c6 ♗ed7
25.♗xa7 ♗d2 26.♗c6 ♗c8 27.f4 ♗c4 28.♗a8 ♗dc7
29.♗xc4 dxc4 30.♖e5 Abandonam 1X0

José Izaias Câmara da Silva

X

Mário Sérgio Guimarães

XV CBI (EM) Preliminar Gr 09

Defesa Siciliana [B86]

Início 12.09.2001

1.e4 c5 2.♗f3 d6 3.♗c3 a6 4.d4 cxd4
5.♗xd4 ♖f6 6.♖c4 e6 7.♖g5 ♖e7 8.0-0
0-0 9.♗f3 ♗c7 10.♖b3 ♗bd7 11.a4
♗c5 12.♗fe1 h6 13.♖h4 b6 14.♖a2

♖b7 15.♖g3 ♗ac8 16.♗e3 ♗d7
17.♗ee1 ♗h8 18.a5 bxa5 19.♗e3 ♖a8
20.♖b3 ♗xb3 21.♗xb3 ♗xe4 22.♗xe4
f5 23.♗xa5 ♖xe4 24.♗xe4 fxe4
25.♗xe4 ♗c6 26.♗xc6 ♗xc6 27.♗d4
♗c4 28.c3 ♖f6 29.♖xd6 ♗d8 30.♗xa6
♖xd4 31.♖f1 ♖f6 32.♖a3 e5 33.♗e6
♗d2 34.f3 ♗h7 35.h3 ♖g6 36.♖g1 ♖f5
37.♗d6 ♖xd6 38.♖xd6 ♖e6 39.♖b4
♖e7 40.b3 ♗c8 41.♖a5 ♖a3 42.c4 ♗b8
43.Abandonam 0X1

XV CBI (EM) Preliminar Grupo 09

Defesa Siciliana [B32]

Início 12.09.2001

Carlos A. Pereira Terra

X

José Izaias Câmara da Silva

1.e4 c5 2.♗f3 ♗c6 3.d4 cxd4 4.♗xd4
e5 5.♖b5 ♖f6 6.♗1c3 a6 7.♗d6+ ♖xd6
8.♗xd6 ♗e7 9.♗xe7+ ♗xe7 10.♖g5 b5
11.f3 ♖b7 12.♗d1 b4 13.♗a4 ♗c8 14.c3
bxc3 15.♗xc3 ♗c6 16.♖e2 h6 17.♖e3
d6 18.0-0 ♗d7 19.♗d2 ♗c8 20.♗fd1
♗g8 21.♗a4 ♖e7 22.b4 g5 23.♖b2 ♗c3
24.♗c4 ♖c6 25.♖f2 ♖a4 26.♗e1 g4
27.♖e3 gxf3 28.♖xf3 ♖e6 29.♗h1 ♖c6 30.♗c2
♗xc2 31.♗xc2 ♖a4 32.♖e3 ♖c6 33.♗c4 ♖b5
34.♖b2 ♖e7 35.♖h4 ♗c8 36.♖d1 ♖g6
37.♖b3+ ♖e7 38.♖xf6+ ♖xf6 39.g3
♖e7 40.♖g2 ♖d7 41.♗c4 ♖e6 42.♖b6
♗b8 43.♖d5+ ♖xd5 44.♖xd5 ♗xb4
45.♗c1 ♖d7 46.♖xf7 ♖e7 47.♖f3 ♗d4
48.♗b1 ♖c7 49.♗b2 ♖c6 50.♗e2 d5
51.exd5+ ♖d6 52.♗e4 ♗d3+ 53.♗e3 ♗xe3+
54.♖xe3 ♖xd5+ 55.♖xd5 ♖xd5 56.g4 a5 57.h4
a4 58.♖d3 a3 59.g5 hxc5 60.hxc5 e4+
61.♖e3 Empate ½-½

TC/S (EM) 0006

Rodrigo Veloso Fargnoli

X

Paulo Amílcar Goenez Brião

Defesa Francesa [C18]

Início 08/07/2002 Término 28/09/2002

1.e4 e6 2.d4 d5 3.Cc3 Bb4 4.e5 c5 5.a3 Bxc3+ 6.bxc3 Cc6 7.Dg4 Rf8 8.Cf3 h5 9.Df4 Cge7 10.Bd3 c4 11.Cg5 De8 12.Bh7 Bd7 13.a4 a5 14.Tb1 Cd8 15.Ba3 h4 16.h3 Ta6 17.Bd6 Ta7 18.0-0 Bxa4 19.Tb6 Bd7 20.Tfb1 a4 21.Bc7 Cf5 22.Bxf5 exf5 23.Bxd8 Dxd8 24.e6 Bxe6 25.Txe6 Th5 26.Tbe1 Ta8 27.Te7 Tgx5 28.Dxg5 Rg8 29.Dxf5 Df8 30.De5 a3 31.Te8 Txe8 32.Dxe8 g6 33.Dxf8+ Rxf8 34.Ta1 Re7 35.Txa3 Rd7 36.Ta8 f6 37.Tb8 b5 38.Tb6 Re7 39.f4 g5 40.f5 Rf7 41.Txb5 (1x0)

Temático de Cuba - 1996/97

H. Fariñas Seijas

X

R. Leon Castillo

Ruy Lopez - Ataque Marshall - C89

01. e4, e5; 02. ♖f3, ♖c6; 03. ♗b5, a6; 04. ♗a4, ♖f6; 05. O-O, ♗e7; 06. ♗e1, b5; 07. ♗b3, O-O; 08. c3, d5; 09. ed5, ♗d5; 10. ♖e5, ♖e5; 11. ♗e5, c6; 11. ..., ♗b7; 12. d4, ♗d7; 13. ♖d2, ♖f4; 14. ♖c4, ♖g6; 15. ♖c5, ♗c5; 16. ♗c5, ♗ae8; 17. ♗e3, ♗h8; 18. ♗h5, h6; 19. ♗h3N, ♗f5 ∞ Lopez Gomez - Jaime Chavez, corr. 1995/96 12. d4, ♗d6; 13. ♗e1, 13. ♗e2 - 61/(343) 13. ..., ♗h4; 14. g3, ♗h3; 15. ♗e3, 15. ♗d5, cd5; 16. ♗f3, ♗f5; 17. ♗d5, ♗ae8; 18. ♗d2, ♗e6; (18. ..., ♗f4; 19. ♗e8, ♗e8; 20. ♗c6, ♗f8?; 21. c4, ♗e4; 22. ♗b4+ +- 1X0 Jaime Chavez - Lopez Ruiz, corr. 1995/96) 19. ♖a3!?, ♗fe8?; (♖19. ..., h5) 20. ♗d6!+- Jaime Chavez - Sanchez Moreira, corr. 1995/96 15. ..., ♗g4; 16. ♗d3, ♗ae8; 17. ♖d2, ♗e6; 18. a4, f5; 18. ..., ♗h5; 19. ab5, ab5; 20. ♖e4!, (20. ♗f1 - 56/(379)) 20. ..., ♗c7; 21. ♗d2, ♗fe8; 22. ♗d1! Anand - Kamsky, Sanghi Nagar, 1994 19. ♗f1, ♗h5; 19. ..., ba4; 20. ♗h3, ♗h3; 21. ♗a4, f4; 22. ♗c6, fe3; 23. fe3, ♖e3; 24. ♖d7, h6; 25. ♗h3, ♖c2; 26. ♗e6+, ♗h8; 27. ♖c4± Macukevic - Pletnev, corr. 1983 20. f4, ba4; 20. ..., ♗fe8; 20. ..., g5 21. ♗a4, 21. ♗d5, cd5; 22. ♗g2, ♗fe8; 23. ♗d5, ♗h8; 24. ♗f2, ♗e2; 25. ♗g2, h6; 26. ♖f3, ♗f4= 21. ..., g5; 21. ..., ♗b8; 22. ♗d5, cd5; 23. ♗a6, ♗be8; 24. ♗f2, g5; 25. ♗d6, ♗d6; 26. ♖g5, ♗de6;

27. h4, f4; 28. ♖f4, ♗h3± Prandstetter - Blatny, CSSR Ch. 1986 22. ♗a6, ♖f4; 23. ♗f4, ♗f4; 24. ♗c6, 24. ♗e6!, ♗d2; 25. ♗d5, cd5; 26. ♗g2, f4; 27. ♗d2, fg3; 28. ♗f6!± 24. ..., ♗e3+; 25. ♗e3, ♗e3; 26. ♗d5+, ♗h8; 27. ♗f4, ♗e1+; 28. ♖f1, ♗h3; 29. ♗c4, ♗d1; 30. d5, ♗f1; 31. ♗f1, ♗d5; ½-½ Tal - Geller, URSS Ch. 1975 32. ♗c7, ♗fe8; 33. b4, 33. ♗d4+, ♗d4+; 34. cd4, ♗d1; 35. ♗f7, ♗d4; 36. ♗f5, ♗b4 ∞

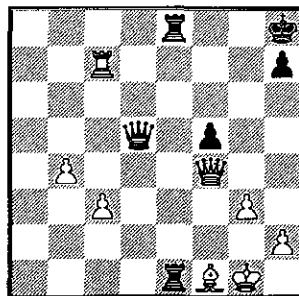

33. ..., ♗f1+!; 34. ♗f1, ♗d2; 35. ♗f7, ♗e1; 36. ♗f5, ♗f1+; 37. ♗f1, ♗c3; 38. ♗f4, Empate (0,5 - 0,5)

TC/S (EM) 0006

Décio Alucci

X

Rodrigo Veloso Fargnoli

Defesa Siciliana [B22]

Início 08/07/2002 Término 27/10/2002

1.e4 c5 2.c3 d5 3.exd5 ♗xd5 4.d4 ♖f6 5.♖f3 ♗g4 6.♗e2 e6 7.h3 ♗h5 8.♖a3 ♖c6 9.c4 ♗d8 10.g4 ♗g6 11.d5 exd5 12.g5 ♖e4 13.cxd5 ♗a5+ 14.♖f1 0-0-0 15.♖h4 ♖d4 16.♗g4+ ♗b8 17.♗d3 f5 18.♗xf5 ♖xf5 19.♖xg6 hxg6 20.♗xe4 ♗d6 21.♗d3 ♗h4 22.♗d2 ♗a4 23.♖c2 c4 24.♗c3 ♗f8 25.♗g1 ♗b5 26.♗g2 ♗xh3! 27.♗xh3 c3+ 28.♗g1 cxd2 29.♗d1 ♗c8 30.♗xd2 ♗xb2 31.♗d3 ♗c1+ 32.♗d1 ♗xc2 33.♗xc2 ♗xc2 34.a4 ♗c4 35.♗f1 ♗xa4 36.♗e2 ♖e7 37.♖f1 ♗e4 38.♗g1 ♗e5 39.♗g3 a5 40.♗b3 a4 41.♗b6 ♖c8 42.♗b5 a3 43.♗db1 b6 44. Abandonam (0x1)

XIX - R.A.R - Relatório Anual do Rating - 2002**Posição em 30/11/2002, com a inclusão dos seguintes torneios:**

Memorial Gratuliano Bibas - grupo "B" - CBI: XI.CBI.F; XII.CBI.F; Taça Brasil:XIII.TB.F; XIV.TB.F ; XV.TB.SF - grupo 5; Estaduais: VII.CEI.RJ.F; VII.CEI.RS.F; Especiais:; Classificação: TC.S (postal) - grupo 55 ; TC.E - (268, 269 e 270); TC.I - (617 a 625); TC.II - (829 a 839); TC.III - (503 a 511); TC.S (email) - (1 a 4); TC.E (email) - (grupos 2 e 3); TC.I (email) - (grupos 1 e 2);

Total de 49 grupos

Obs: Informações sobre torneios já encerrados e não incluídos no Rating deverão ser solicitadas aos Diretores das Divisões e não ao Setor de Rating.

As 200 maiores pontuações em 30/nov/2002

LS	RATI	NOME	42	1294	RICARDO ERNESTO RAIN	84	1226	ALTAIR ANTONIO DE SOUZA
1	1435	CARLOS EVANIR COSTA	43	1293	MARCO AURELIO FERREIRA MAIA	85	1226	PAULO AMILCAR GOENEZ BRIAO
2	1428	EDMUNDO ZUCHOWSKI FILHO	44	1292	LUIZ DO PRADO	86	1225	AILTON JOSE DE FARIA
3	1426	LUIS ALMIRON	45	1290	HENRIQUE PEREIRA M. VINAGRE	87	1225	IVAN MARQUES DA SILVA
4	1425	ZELIO BERNARDINO	46	1290	ALBERTO P. MASCARENHAS	88	1222	FAUSTO MONTEIRO MESQUITA JR
5	1423	PAULO EDISON TERRES CHACON	47	1289	PAULO FALCONI	89	1222	REGINALDO C. CERQUEIRA FILHO
6	1379	FABIO BIDART PICCOLI	48	1287	ROLF DIETER BUCKMANN	90	1220	JOSE GILBERTO MEIRELES
7	1379	JOAO CARLOS DE OLIVEIRA 12/52	49	1287	MARCO POLO RIOS SIMOES	91	1219	CELSON LUIZ DA SILVA
8	1378	GILBERTO FRAGA PORTILHO	50	1286	ENIO GIANNINI	92	1218	RODRIGO VELOSO FARGNOLI
9	1362	JOAO ALBERTO CORREIA SILVA	51	1286	FLAVIO ARNALDO BRAGA SILVA	93	1216	JALDEMAR RODRIGUES SOUZA
10	1362	CLAIRTON FELICIO	52	1283	KELSEN ROSAS SODRE AZEVEDO	94	1215	UMBERTO GIUSEPPE CORDANI
11	1362	TELMO SEBASTIAO BUENO	53	1281	WARNER BRUCE KOVER	95	1215	JOSE GETULIO M. SEGALLA
12	1351	REYNALDO A. F. ALVARENGA	54	1278	NATALINO C. FERREIRA	96	1214	DELMO CASSIO LODI
13	1349	MARCIO BARBOSA DE OLIVEIRA	55	1277	RAMIRO DA COSTA ALMEIDA	97	1211	ENNIO PIRAS
14	1345	ANTONIO CARLOS R. CIPOLLI	56	1272	LUIZ FERNANDO CIRELLO	98	1203	MARCUS ANTONIO ROLIM SILVA
15	1342	NEVIO JOAO	57	1270	UBIRAJARA MARTINS MESQUITA	99	1203	IRAN MAIA JUNIOR
16	1341	RUY CASTRO MONTEIRO SILVA	58	1269	MARIO ROGERIO IWAKURA	100	1202	ALVARO FARIA MACHADO FILHO
17	1336	OSCAR VIEIRA FERREIRA	59	1265	ITALO GERMANO BRASIL TRAVI	101	1200	ESTEVAO TAVARES NETO
18	1336	JADSON MACARIO SILVA	60	1265	ALFREDO CARLOS S. DUTRA	102	1199	ANTONIO PEDRO RAMOS COSTA
19	1335	GILSON LUIS CHRESTANI	61	1254	LAIR VALIO ALVES	103	1199	ANDRÉ LUIS DECHEN
20	1334	LUIZ CLAUDIO GUIMARAES	62	1253	JOAO EDUARDO P. ABRAMIDES	104	1199	FERNAO GASPAR
21	1324	MARNE MEDEIROS	63	1252	EDSON DE FRANCA TEIXEIRA	105	1199	AROLD TEIXEIRA DE ALMEIDA
22	1320	JOSE JOAQUIM DE AMORIM NETO	64	1252	JOAQUIM A. MELO DE CAMARGO	106	1199	JOAO DE DEUS CARVALHO
23	1320	MENDEL KLEJNER	65	1250	TORBEN ERIK CARLSEN	107	1198	FERNANDO ANTONIO B. MADEU
24	1319	PAULO SERGIO PENNA	66	1247	SALVADOR HOMCE DE CRESCEN	108	1198	NAMYR CARLOS DE SOUZA FILHO
25	1317	CESAR ROBERTO DA SILVA REIS	67	1247	JOSE REITOR RIZZARDI	109	1197	EDMUNDO DE LACERDA FILHO
26	1316	DIRCEU CLETO JUNIOR	68	1246	JORGE DE SA CAVALCANTI	110	1196	MARIO FAINI
27	1315	ROMEU EDGAR MUNDSTOCK	69	1244	JAMES JENSEN	111	1195	TOMAZ DE AQUINO PETRAGLIA
28	1313	ERMANO SOARES DE SA	70	1243	RICARDO ANTONIO CATALDI	112	1195	ROBERTO SILVA LIMA
29	1312	EDUARDO ALMEIDA DINIZ	71	1243	ALEJANDRO HUBE	113	1194	ANTONIO VILLAR MARQUES SA
30	1312	CLORIVALDO F. DE ABREU	72	1243	RONALDO TEIXEIRA CARDOSO	114	1191	GABRIEL PEREIRA DA CUNHA
31	1307	ABDIAS NEVES DE MELO FILHO	73	1241	WALTER EDUARDO Z. GARMATZ	115	1190	ODILIO BLANCO LIZARZABURU
32	1307	ALCINDO LUIZ BASTOS SILVA Fc	74	1240	FRANCISCO J. BAENA MORAES	116	1189	DENIS MOREIRA LEITE
33	1307	ORNELIO DE SOUZA	75	1238	FRANCISCO SOROCHE LUPION	117	1189	AGNALDO BORGES RAMOS
34	1306	AILTON FERREIRA SOUZA 04/39	76	1237	SERGIO VLADIMIRO GUIMARAES	118	1188	LEO PASQUILINO DE ANDRADE
35	1305	SERGIO MOREIRA FERREIRA DIAS	77	1235	ALBERTO MOURAO BASTOS	119	1186	LUIZ DE MAGALHAES CARVALHO
36	1303	ILUSKA PEREIRA DA C. SIMONSEN	78	1234	CLAUDIO ANTONIO E VASSALO	120	1186	JOAQUIM ASSUMPCAO CASTRO
37	1299	PAULO CEZAR O. TORTORA	79	1234	OSVALDO MARTINS QUEIROZ Fc	121	1184	WALFRIDO MOREIRA CARVALHO
38	1298	ALOISIO ALVES	80	1234	CLAUDIO FRATINI	122	1184	ANTONIO CARLOS SOUZA BASILE
39	1296	BERTO JOSE COSTA	81	1231	WALTER LUIZ BACCARINI	123	1184	ALTAIR CARLOS FARIA MOREIRA
40	1295	GLADSTONE SABOIA AMORIM	82	1230	ZENO ANTONIO BECKER FILHO	124	1183	MILTON WEYRICH
41	1295	NEVILLE CORREA A. LEONE	83	1227	EDMIR BARBOSA FERNANDES	125	1183	RICHARD MITSUO FUJIZAWA

X I X - RAR - Relatório Anual do Rating DEZ/2002

126	1181	DECIO ALUCCI	152	1150	JOSE COUTINHO DOS SANTOS Fo	178	1126	CLAUDIO MARQUES GUIMARAES
127	1179	MARCOS ANTONIO DOS SANTOS	153	1150	NELSON HIRSCH	179	1125	LUIZ ANGELO M. NORONHA
128	1179	ANGELO BIL RAMOS	154	1149	FRANK THOMAS SAUTTER	180	1125	CASSIO ROBERTO SOPKO
129	1178	AGENOR DA COSTA JUNIOR	155	1148	SILVERIO PARREIRA DA SILVA	181	1124	EDILSON SOUSA MAIA
130	1174	MILTON GONCALVES SANCHEZ	156	1148	IVO IAHN	182	1124	CELO FERRAZ RIBEIRO
131	1174	LUIZ FRANCISCO SILVA BARBOSA	157	1148	HELIO NONATO DE OLIVEIRA	183	1124	CLAUDIO CORREA DE ALMEIDA
132	1173	ALBERTO F. DILLENBURG	158	1148	VICENTE DE PAULA A DE BRITO	184	1124	PEDRO LUIZ DE O COSTA NETO
133	1173	JORGE PEREIRA GONCALVES Fo	159	1146	XENOFONTE PAULO R MAZZINI	185	1122	JAIDER FRANCISCO ALBERGARIA
134	1173	CARLOS J TRELHA DOS SANTOS	160	1146	PAULO ROBERTO P FONSECA	186	1122	CARLOS AUGUSTO P. TERRA
135	1171	ROBERTO BENTES MONTEIRO	161	1145	ZANONI SEGALA	187	1121	SALVADOR MANGINI FILHO
136	1171	LUIZ ROBERTO G COSTA JUNIOR	162	1145	PAULO AFONSO BORBA ROLIM	188	1120	PAULO MAYNARD RANGEL
137	1171	CELSE DE RUI BEISEGEL	163	1144	CARLOS HAINE SZOBOT	189	1120	LUIZ GERALDO B MIRANDA LEO
138	1168	ITALO FORTES AVENA	164	1143	PAULO R. T. MARCZYKOSKI	190	1119	ELCIO CONTE LOFREDO MOURAO
139	1165	JOAO BOSCO VAN EUNEN	165	1141	WAGNER MELO FRANCO SILVA	191	1119	ARTHUR MONTEIRO
140	1162	JOSE RIBAMAR DE SOUZA NEVES	166	1140	LUIS MOUST VILANOVA	192	1118	CHRISTIAN ALFRED CARLSEN
141	1160	LUIZ ROBERTO PERALTA MARTI	167	1140	DARLEY DONIZETTI DA SILVA	193	1118	PAULO CAETANO BRACCO
142	1160	SERGIO MURILLO DE A PEREIRA	168	1137	JAIR PAES DE LIRA	194	1117	ANTONIO CARLOS RAPOSO
143	1157	HELOISA STANGE AMORIM	169	1136	SERGIO LUIZ DE SOUZA	195	1117	ERCIO PEROCCHI JUNIOR
144	1157	PAULO FRANCISCO NUNES	170	1133	MURILLO MARTHA AIELLO	196	1116	ALUIZIO BENTO DA SILVA
145	1156	MAURO SANTIAGO DE ABREU	171	1131	FERNANDO MARTINHO	197	1114	OGIER MONTAGNA
146	1156	JOSE CARLOS MESQUITA FARIAS	172	1131	ANTONIO DE OLIVEIRA BRITO	198	1114	MARCIO TOSTA GONCALVES
147	1156	UILDE ENICO MONTEIRO	173	1128	BIANOR DE OLIVEIRA NEVES	199	1114	ALEXANDRE C COSTA CALDEIRA
148	1155	FRANCISCO M. FIGUEIREDO	174	1127	JORGE MIRAGLIA	200	1114	FRANCISCO JOSE VAZ PORTO
149	1154	VANILDO JOAO KAUFERT	175	1127	JOSE KENJI NISHIYAMA			
150	1152	CARLOS EDUARDO BASTOS	176	1127	MARCIO DANIEL DE B ACCIOLY			
151	1152	JOAO CRO MOREIRA MUSSI	177	1127	MARCOS SALLES NAVARRO			

Associados ativos em ordem alfabética

CLS	RAT	NOME	31	1116	ALUIZIO BENTO DA S ILVA	62	1010	BENEDITO DE PAULA
1	1307	ABDIAS NEVES DE MELO FILHO	32	1202	ALVARO DE FARIA MACHADO FILHO	63	1296	BERTO JOSE COSTA
2	1026	ACARY BARBOSA	33	1000	ANDERSON CARLOS FALLER	64	1128	BIANOR DE OLIVEIRA NEVES
3	969	ADALBERTO JOAO F DE OLIVEIRA	34	1073	ANDRE LOPES NETTO	65	961	BOLIVAR RIBEIRO GONZALEZ
4	1014	ADEMILSON SIMOES	35	1199	ANDRE LUIS DECHEN	66	1104	BRENO SIQUEIRA LEO
5	1023	ADILSON MARTINS COELHO	36	1179	ANGELO BIL RAMOS	67	994	CAIO BIANCHI DA SILVA
6	1178	AGENOR DA COSTA JUNIOR	37	960	ANTONIO AUGUSTO	68	1000	CAISSA COSTA CORTEZ GOMES
7	1189	AGNALDO BORGES RAMOS	38	1184	ANTONIO CARLOS DE SOUZA BASILE	69	958	CARL MACLIN DA CUNHA
8	1225	ALTON JOSE DE FARIA	39	1345	ANTONIO CARLOS R CIPOLLI	70	1000	CARLOS ALBERTO CABRINI
9	1306	AIRTON FERREIRA DE SOUZA 04/39	40	1091	ANTONIO CARLOS R MALACHINI	71	1051	CARLOS ALBERTO DE OLIVEIRA
10	1030	AIRTON FERREIRA DE SOUZA 09/24	41	1117	ANTONIO CARLOS RAPOSO	72	860	CARLOS ALBERTO ZEITUNI
11	917	ALAN PAIVA BEZERRA	42	1089	ANTONIO CARVALHO NUNES JR	73	1122	CARLOS AUGUSTO PEREIRA TERRA
12	1028	ALAOFR FRANCO MARTINS	43	1131	ANTONIO DE OLIVEIRA BRITO	74	1060	CARLOS CARAVER
13	1000	ALBEN DE OLIVEIRA	44	861	ANTONIO EDUARDO N MENEGUZZI	75	1152	CARLOS EDUARDO BASTOS
14	1173	ALBERTO FRANCISCO DILLENBURG	45	1105	ANTONIO FELIX DE SANTANA JR	76	1435	CARLOS EVANIR COSTA
15	1235	ALBERTO MOURAO BASTOS	46	1028	ANTONIO FERNANDO M B RUPOLO	77	1144	CARLOS HAINE SZOBOT
16	1290	ALBERTO PINHEIRO MASCARENHAS	47	980	ANTONIO FERNANDO NOGUEIRA	78	975	CARLOS IGUTI
17	1307	ALCINDO LUZ BASTOS SILVA FILHO	48	1044	ANTONIO FERNANDO P. DA SILVA	79	1173	CARLOS JOSE TRELHA DOS SANTOS
18	1039	ALDERSON ADAS MOTA RIBEIRO	49	1065	ANTONIO GUIMARAES	80	1101	CARLOS LINS ROSAS
19	1243	ALEJANDRO HUBE	50	1084	ANTONIO JOSE DE ARAUJO	81	1000	CARLOS MORAIS OLIVEIRA FILHO
20	1100	ALEXANDER DA SILVA FERREIRA	51	992	ANTONIO MARIO BATISTA LIMA	82	1125	CASSIO ROBERTO SOPKO
21	1114	ALEXANDRE C COSTA CALDEIRA	52	1199	ANTONIO PEDRO RAMOS COSTA	83	1124	CELO FERRAZ RIBEIRO
22	1034	ALEXANDRE DOS R G PASSAES	53	1109	ANTONIO PENTEADO SERRA	84	1091	CELSE A P DA CUNHA LEITE
23	1033	ALEXANDRE GONCALVES DA ROCHA	54	1112	ANTONIO VARALLO	85	1171	CELSE DE RUI BEISEGEL
24	1265	ALFREDO CARLOS S DUTRA NETO	55	1194	ANTONIO VILLAR MARQUES DE SA	86	1086	CELSE JOAO DIAS DA SILVA
25	1298	ALOISIO ALVES	56	1000	ARI DE OLIVEIRA MARQUES FILHO	87	1219	CELSE LUIZ DA SILVA
26	1226	ALTAIR ANTONIO DE SOUZA	57	1199	AROLDI TEIXEIRA DE ALMEIDA	88	1022	CESAR MARCOS VIEIRA
27	1184	ALTAIR CARLOS FARIA MOREIRA	58	1108	ARTHUR C GERHARDT SANTOS	89	987	CESAR ORLANDO E DE ALMEIDA
28	1096	ALTAMIR PENHA MORATO	59	1119	ARTHUR MONTEIRO	90	1317	CESAR ROBERTO DA SILVA REIS
29	974	ALTINO LUIZ SILVA THERZO	60	970	ARTUR DE AGUIAR MACHADO	91	1118	CHRISTIAN ALFRED CARLSEN
30	978	ALUISIO JOSE LOBO MAIA	61	1019	AURELIO HAUSEN MELO	92	1000	CICERO ALVES

XVIII - RAR - Relatório Anual do Rating DEZ/2002

93	1362	CLAIRTON FELICIO	148	1222	FÁUSTO MONTEIRO MESQUITA JR	203	1148	IVO IAHN
94	1234	CLAUDIO ANTONIO E VASSALO	149	1045	FERNANDO A MEDEIROS CAMARGO	204	950	JADDUS M. RODRIGUES MANGA
95	1000	CLAUDINEI CESAR BOMSENHOR	150	1198	FERNANDO ANTONIO DE B. MADEU	205	1336	JADSON MACARIO SILVA
96	1124	CLAUDIO CORREA DE ALMEIDA	151	912	FERNANDO CASTELLARI	206	1122	JAIDER FRANCISCO ALBERGARIA
97	1000	CLAUDIO FERNANDES PAIVA	152	1000	FERNANDO CEZAR POZZA	207	1045	JAIME CERQUEIRA DE OLIVEIRA
98	1234	CLAUDIO FRATINI	153	907	FERNANDO GIMENES CANCADO LESSA	208	1064	JAIME LUIS HENKES
99	1126	CLAUDIO MARQUES GUIMARAES	154	1131	FERNANDO MARTINHO	209	1000	JAIR ALVES DA COSTA
100	1036	CLAUDIO ROBERTO VIGNA	155	1199	FERNÃO GASPAR	210	1137	JAIR PAES DE LIRA
101	1312	CLORIVALDO FERNANDES DE ABREU	156	1286	FLAVIO ARNALDO BRAGA SILVA	211	1216	JALDEMAR RODRIGUES DE SOUZA
102	1140	DARLEY DONIZETTI DA SILVA	157	1095	FLAVIO JUAREZ FEJO	212	1244	JAMES JENSEN
103	1181	DECIO ALUCCI	158	1000	FRANCISCO ARIVANIO DE MELO	213	826	JANDIR GOYHENEIX MADUREIRA
104	1214	DELMO CASSIO LODI	159	1089	FRANCISCO DE CASTRO SILVA	214	1000	JESSICA MARIA FERNANDES
105	1189	DENIS MOREIRA LEITE	160	1240	FRANCISCO JOSE BAENA DE MORAES	215	1362	JOAO ALBERTO CORREIA DA SILVA
106	1010	DENISIO MORAIS DOS SANTOS	161	1114	FRANCISCO JOSE YAZ PORTO	216	1001	JOAO APARECIDO DE CAMARGO
107	1000	DIEGO DA COSTA	162	1155	FRANCISCO MARQUES FIGUEIREDO	217	1045	JOAO BAPTISTA DE CARVALHO
108	971	DIETER HANS BRUNO KOHL	163	1238	FRANCISCO SORROCHE	218	1041	JOAO BATISTA D DE SOUZA
109	1000	DIOGO LUIZ DE OLIVEIRA	164	1149	FRANK THOMAS SAUTTER	219	1165	JOAO BOSCO VAN EUNEN
110	1105	DIONISIO KISS	165	1022	FREDERICO LUIZ FUNARI	220	997	JOAO CARLOS ABREL SANTOS
111	1316	DIRCEU CLETO JUNIOR	166	1191	GABRIEL PEREIRA DA CUNHA	221	1379	JOAO CARLOS DE OLIVEIRA 12/52
112	989	DIRLAN DA ROSA CRUZ	167	996	GAD GOMES GONZAGA	222	1088	JOAO CARLOS PEREIRA ZANETTI
113	952	DJALMA DOS REIS	168	989	GEORGE GOMES BEZERRA	223	1152	JOAO CIRO MOREIRA MUSSI
114	1000	DONIZETE ADILSON GOYANO	169	997	GERARD ALEXANDER WALSH	224	1199	JOAO DE DEUS CARVALHO
115	1106	DORIVALDO OLAVO GUEDES JUNIOR	170	1044	GERD GIEBEL	225	1253	JOAO EDUARDO P ABRAMIDES
116	1031	EDDIE MARTINEZ	171	807	GERHARD KARL ZIBELL	226	953	JOAO FERNANDES BRASILEIRO
117	1000	EDILSON ESTOLANO DE ANDRADE	172	976	GERSON DE SOUZA BAPTISTA	227	1103	JOAO JOSE ARAUJO MOURA FILHO
118	1124	EDILSON SOUSA MAIA	173	910	GEZUEL NOTARO	228	1078	JOAO LOPES COELHO
119	989	EDILTON FERREIRA DIAS ARAUJO	174	1378	GILBERTO FRAGA PORTILHO	229	1000	JOAO VICTOR C. RTEZ GOMES
120	1045	EDMILSON ARAUJO E ARAUJO	175	1050	GILBERTO GOMES STABILI	230	1067	JOAO VICTOR DA SILVA
121	982	EDMILSON CESAR DE LIMA PINTO	176	1335	GILSON LUIS CHRESTANI	231	1252	JOAQUIM A MELO DE CAMARGO
122	1227	EDMIR BARBOSA FERNANDES	177	1106	GIOVANNI JESUS DE POLLI	232	1186	JOAQUIM ASSUMPCAO CASTRO
123	1197	EDMUNDO DE LACERDA FILHO	178	1295	GLADSTONE SABOIA AMORIM	233	1019	JOAQUIM VIRGOLINO SILVA FILHO
124	1428	EDMUNDO ZUCHOWSKI FILHO	179	1063	GREGORIO BACIC	234	745	JORGE ALBERTO DACAL MENDES
125	1036	EDNILSON OLIVEIRA	180	1086	GUTEMBERG M. AMASCENO	235	1016	JORGE ALVES BRAZ
126	1252	EDSON DE FRANÇA TEIXEIRA	181	958	HAMILTON LUIZ GIMENES TEIXEIRA	236	1246	JORGE DE SA CAVALCANTI
127	1010	EDSON SYLVIO GUIMARAES	182	930	HAROLDO PEREIRA MAGALHAES	237	996	JORGE JERONIMO F. DOS SANTOS
128	1312	EDUARDO ALMEIDA DINIZ	183	1014	HAROLDO SANTOS NOGUEIRA	238	976	JORGE LUIZ DE MORAES TOURINHO
129	1101	EDUARDO ZOLENZDEVSKI JAKSTYS	184	1103	HEDERY VIDIGAL	239	1127	JORGE MIRAGLIA
130	1119	ELCIO CONTE LOFREDO MOURAO	185	986	HELICIO EZEQUIEL L. RIGOLEM	240	1098	JORGE MORAES COSTA
131	1112	ELIO BERDAKY	186	1031	HELICIO TADEU NERY DE CASTRO	241	1173	JORGE PEREIRA GONCALVES FILHO
132	933	ELOY BRUSTOLIN	187	1148	HELIO NONATO DE OLIVEIRA	242	970	JORGE RIBAS CAPAFONS
133	1000	EMERSON MICHELIN	188	1157	HELOISA STANGE AMORIM	243	1085	JOSE ANTONIO MARQUES ALMEIDA
134	1060	EMILIANO CARLOS B. CASTOR	189	1290	HENRIQUE PEREIRA MAIA VINAGRE	244	891	JOSE ANTONIO SANCHEZ
135	1286	ENIO GIANNINI	190	960	HERACLIDES ABREU LOPES	245	1066	JOSE AUGUSTO DE SOUZA FILHO
136	1211	ENNIO PIRAS	191	1102	HERON PINHEIRO MICHALSKI	246	1103	JOSE AUGUSTO ESTEVES AMARAL
137	1117	ERCIO PEROCO JUNIOR	192	1027	HILTON MOREIRA NUNES FILHO	247	997	JOSE AUGUSTO FERREIRA DOS REIS
138	1313	ERMANO SOARES DE SA	193	1020	HINDEMBURG MELAO JR	248	1156	JOSE CARLOS MESQUITA FARIAS
139	1066	ERNESTO ROCHA DUTRA FILHO	194	1003	HOMERO SILVA ARAUJO FERREIRA	249	1042	JOSE CARLOS P. MODESTO DA SILVA
140	1011	ESTEVAO ALISSON DE A BRANDAO	195	1303	ILUSKA PEREIRA DA C SIMONSEN	250	1064	JOSE CELIO COLTRO
141	1000	ESTEVAO DE PAULA COLLECTA	196	1203	IRAN MAIA JUNIOR	251	928	JOSE CLAUDIMIR GOMES
142	1200	ESTEVAO TAVARES NETO	197	1009	IRINEU VIEIRA DA PAIXAO	252	1062	JOSE CLAUDIO DE MELO
143	1075	EVERALDO ALVES LIRA	198	1000	ISAAQUE NICHE RAMOS JOTA	253	1093	JOSE COSTA FERNANDES JUNIOR
144	1053	EVERALDO DE ASSIS BORGES	199	1168	ISAO FORTES AVENA	254	1150	JOSE COUTINHO DOS SANTOS FILHO
145	1000	EZIODON NONATO GRONWELL ARAUJO	200	1265	ITALO GERMANO BRASIL TRAVI	255	1016	JOSE DOS SANTOS BRASIL LEITE
146	1000	FABIO BIAGIN PAVAO	201	1225	IVAN MARQUES DA SILVA	256	980	JOSE FACANHA MAMEDE
147	1379	FABIO BIDART PICCOLI	202	1077	IVANIR JOSE ZANATTA	257	1071	JOSE GERALDO MARTINS FERREIRA

XIX - RAR - Relatório Anual do Rating DEZ/2002

258	1215	JOSE GETULIO MARTINS SEGALLA	313	1349	MARCIO BARBOSA DE OLIVEIRA	368	1071	OSVALDO MAKOTO YASUDA
259	1220	JOSE GILBERTO MEIRELES	314	1127	MARCIO DANIEL DE B. ACCIOLY	369	1234	OSVALDO MARTINS QUEIROZ FILHO
260	1072	JOSE HAMILTON MARCONDES CESAR	315	1072	MARCIO DE ALMEIDA ALBUQUERQUE	370	1034	OSWALDO DE LIMA
261	1000	JOSE HILTON ALENCAR M. ARAUJO	316	1114	MARCIO TOSTA GONCALVES	371	1029	OZENILDO JOSE DA COSTA
262	1039	JOSE IRARI CAVALCANTE FERREIRA	317	1018	MARCO ANTONIO FIRMINO LEITE	372	1006	PAUL ANDERSON TONON
263	1081	JOSE IZAIAS CAMARA DA SILVA	318	836	MARCO ANTONIO GONCALVES	373	1145	PAULO AFONSO BORBA ROLIM
264	1320	JOSE JOAQUIM DE AMORIM NETO	319	1090	MARCO ANTONIO SALLES BARROS	374	862	PAULO ALBERTO BUCHELE LINO
265	1127	JOSE KENJI NISHIYAMA	320	1293	MARCO AURELIO FERREIRA MAIA	375	988	PAULO ALEXANDRE SANTIAGO
266	1107	JOSE RAIMUNDO PEREIRA GOMES	321	1077	MARCO AURELIO OLIVEIRA GALVAO	376	1226	PAULO AMILCAR GOENEZ BRIAO
267	1247	JOSE REITOR RIZZARDI	322	969	MARCO DE CASTRO COUTINHO	377	1018	PAULO BECHARA DUTRA
268	1075	JOSE RIBAMAR COSTA ASSUNCAO	323	1287	MARCO POLO RIOS SIMOES	378	1118	PAULO CAETANO BRACCO
269	1162	JOSE RIBAMAR DE SOUZA NEVES	324	1179	MARCOS ANTONIO DOS SANTOS	379	1085	PAULO CESAR F FERREIRA SOARES
270	1071	JOSE ROBERTO CAMARGO	325	892	MARCOS ANTONIO FERREIRA BUENO	380	929	PAULO CESAR SILVEIRA FERREIRA
271	978	JOSE ROBERTO MATHEUS CAMPOY	326	1059	MARCOS LUCIANO SILVA DUARTE	381	1299	PAULO CEZAR OLIVEIRA TORTORA
272	1083	JOSE ROBERTO MORAU	327	929	MARCOS NOGUEIRA DA GAMA	382	1423	PAULO EDISON TERRES CHACON
273	1110	JOSE SEVERINO DE MAGALHAES	328	1000	MARCOS RAMOS	383	1289	PAULO FALCONI
274	1077	JOSE SFIRRI	329	1127	MARCOS SALLES NAVARRO	384	1157	PAULO FRANCISCO NUNES
275	1022	JOSE SZWEC	330	1203	MARCUS ANTONIO ROLIM SILVA	385	1040	PAULO FRANCISCO S MOREIRA
276	984	JOSE WALDIR SILVA DE JESUS	331	941	MARIO ALEXANDRE C NORMANDO	386	923	PAULO GONCALVES GUIMARAES
277	1077	JOSEPH G. KAHALA	332	1196	MARIO FAINI	387	1070	PAULO KLINGER MONTEIRO
278	1072	JUAREZ LEAL DE SOUZA	333	1269	MARIO ROGERIO IWAKURA	388	1120	PAULO MAYNARD RANGEL
279	927	JUAREZ RODRIGUES BELEM JR	334	1041	MARIO SERGIO SOUZA GUIMARAES	389	1111	PAULO ROBERTO BRAGAGNOLLO
280	1000	KARL NATA A. ALIGHIERI GUEDES	335	901	MARIO SIMULITE SOARES	390	1075	PAULO ROBERTO FERREIRA BRITO
281	1283	KELSEN ROSAS SODRE AZEVEDO	336	957	MARIO VALENTIM DOS SANTOS JR	391	1146	PAULO ROBERTO P.FONSECA
282	1020	KIYOSHI UMEMURA	337	996	MARIUS ROMBOUT F VAN RIEMSDIJK	392	1143	PAULO ROBERTO T MARCZYKOSKI
283	1049	KURT HEGER	338	1324	MARNE MEDEIROS	393	1044	PAULO SERGIO E SILVA
284	1254	LAIR VALIO ALVES	339	970	MAURO DE CASTRO ANICETO	394	1319	PAULO SERGIO PENNA
285	1188	LEO PASQUALINO DE ANDRADE	340	1156	MAURO SANTIAGO DE ABREU	395	1053	PEDRO ANTONIO CARLINI P SOUZA
286	950	LEONARDO MASSAHITE YAMAMOTO	341	1320	MENDEL KLEJNER	396	914	PEDRO ANTONIO SIMOES
287	1019	LETEBALDO PIMENTEL DA SILVA	342	1058	METRY BACILA	397	1073	PEDRO DARC ROCHA DOS SANTOS
288	1039	LISBETH K CORDANI	343	1174	MILTON GONCALVES SANCHEZ	398	1088	PEDRO DE LIMA NETO
289	945	LOURINALDO ESTEVAM DOS SANTOS	344	1183	MILTON WEYRICH	399	999	PEDRO GUERRA DE ALMEIDA
290	1089	LUCIANO CRUZ DE OLIVEIRA	345	1000	MONICA DOS SANTOS RODRIGUES	400	1124	PEDRO LUIZ DE O COSTA NETO
291	999	LUIGI ARMANDO P VERCESI	346	1133	MURILO MARTHA AIELLO	401	1105	PEDRO RIBEIRO DO NASCIMENTO
292	1426	LUIS ALMIRON	347	1000	NAJILA MEDEIROS BEZERRA	402	1000	PEDRO SOARES DA SILVA
293	1140	LUIS MOLIST VILANOVA	348	1198	NAMYR CARLOS DE SOUZA FILHO	403	1000	PETER JACKSON MILLER CAMARGO
294	1058	LUIZ ADELAR GUELFI	349	1005	NARDO ASSUNCAO DA CUNHA	404	1000	PHILIP SIQUEIRA DEL CLARO
295	1125	LUIZ ANGELO CAVALCANTE NORONHA	350	1278	NATALINO CONSTANCIO FERREIRA	405	1004	PORTINARI GABRIEL SANTOS
296	1101	LUIZ CARLOS L L DE MEDEIROS	351	1005	NELSON BERTOLUCCI	406	979	RAIMUNDO NASCIMENTO FELIX
297	1334	LUIZ CLAUDIO GUIMARAES	352	972	NELSON DE SEIXAS GADELHA FILHO	407	1056	RAIMUNDO ROOSEVELT R COELHO
298	1186	LUIZ DE MAGALHAES CARVALHO	353	1150	NELSON HIRSCH	408	1277	RAMIRO DA COSTA ALMEIDA
299	1292	LUIZ DO PRADO	354	1061	NELSON LOPES DA SILVA	409	1021	RAMON CID DIAZ
300	1272	LUIZ FERNANDO CIRELLO	355	994	NELSON RUMAYOR NUNES	410	1033	RAUL RICCI
301	1174	LUIZ FRANCISCO SILVA BARBOSA	356	1295	NEVILLE CORREA A LEONE	411	1222	REGINALDO C. CERQUEIRA FILHO
302	1120	LUIZ GERALDO B MIRANDA LEO	357	1342	NEVIO JOAO	412	1108	REGINALDO DE CASTRO CERQUEIRA
303	1000	LUIZ GONZAGA RAMALHO	358	1112	NEWTON GALVAO PEREIRA	413	1000	REINALDO VILA NOVA
304	1038	LUIZ MAZZAROLO NETO	359	1111	NICOLAU MORIHAMA	414	1081	RENE WINGETER BARTAR
305	1171	LUIZ ROBERTO G COSTA JUNIOR	360	1190	ODILO BLANCO LIZARZABURU	415	1351	REYNALDO AUGUSTO F ALVARENGA
306	1160	LUIZ ROBERTO PERALTA MARTI	361	1114	OGIER MONTAGNA	416	978	REYNALDO MAGALHAES SOARES
307	1082	MARCELO BRUNO RODRIGUES	362	887	OLINTO CHAVES DOS SANTOS	417	1243	RICARDO ANTONIO CATALDI
308	994	MARCELO CLAUDIO FAUSTO MAIA	363	1307	ORNELIO DE SOUZA	418	839	RICARDO DE BIASI RIBEIRO
309	1041	MARCELO GARCIA DE CARVALHO	364	870	OSCAR BARRETO FRANCISCO	419	1294	RICARDO ERNESTO RAIN
310	1003	MARCELO GUSMAO ARNOSTI	365	1336	OSCAR VIEIRA FERREIRA	420	1052	RICARDO MARAZ
311	1111	MARCELO MARTINS TOSTA	366	1050	OSIAS BARROS DA SILVA	421	1007	RICARDO RIZZO CORREA GALVAO
312	1000	MARCELO V. TRONCOSO	367	1011	OSMAR BIANCHI DA SILVA	422	1183	RICHARD MITSUO FUZISHAWA

423	988	RIVAIR GONCALVES MIRANDA	453	1000	SERGIO KOSCKY	483	1148	VICENTE DE PAULA A DE BRITO
424	1171	ROBERTO BENTES MONTEIRO	454	1136	SERGIO LUIZ DE SOUZA	484	934	VICENTE DE PAULO MENDES DINIZ
425	1026	ROBERTO JOAO ESSLER	455	1305	SERGIO MOREIRA FERREIRA DIAS	485	1030	VICENTE MAJO DA MAIA
426	860	ROBERTO PONTES DO O	456	1160	SERGIO MURILO DE A PEREIRA	486	1110	VIDAL SILVA JUNIOR
427	1196	ROBERTO SILVA LIMA	457	1060	SERGIO ROBERTO S ALVAHYDO	487	915	VINICIUS DE CAMARGO MACHADO
428	1028	ROBSON BATISTA DA SILVA	458	1034	SERGIO VIEIRA MILWARD AZEVEDO	488	968	VINICIUS JOAO GOMES PINTO
429	1000	RODRIGO BRANDET FERREIRA	459	1237	SERGIO VLADIMIRO GUIMARAES	489	1028	WAGNER BOTINHA L. VASCONCELOS
430	1218	RODRIGO VELOSO FARGNOLI	460	1000	SIDNEY DAVID ALVES	490	1141	WAGNER DE MELO FRANCO SILVA
431	1035	ROGERIO EINLOFT DO AMARAL	461	1148	SILVERIO PARREIRA DA SILVA	491	1024	WAGNER DE PAULA CARVALHO
432	1058	ROGERIO PRUDENTE DOS SANTOS	462	951	SILVIO ANTONIO	492	1061	WAGNER FERRARO DA COSTA
433	1287	ROLF DIETER BUCKMANN	463	1046	SILVIO DE OLIVEIRA ROSA	493	1047	WAGNER KERN VELASQUES
434	1315	ROMEU EDGAR MUNDSTOCK	464	1041	TELMO OCHSENDORF JUNIOR	494	842	WAGNER RUBENS LARA
435	1053	RONALDO MEDEIROS VASCONCELOS	465	1362	TELMO SEBASTIAO BUENO	495	1065	WALDIR FERREIRA JUNIOR
436	1243	RONALDO TEIXEIRA CARDOSO	466	1000	THOMAS ALFRED CARLSEN	496	1184	WALFRIDO MOREIRA CARVALHO JR
437	1017	RONALDO TEIXEIRA NEVES	467	993	TIBOR RABOCZKAY	497	1241	WALTER EDUARDO Z. GARMATZ
438	994	ROSICLER SIMOES	468	1196	TOMAZ DE AQUINO PETRAGLIA	498	1231	WALTER LUIZ BACCARINI
439	1103	RUBENS C. DO ESPIRITO SANTO	469	1250	TORBEN ERIK CARLSEN	499	1281	WARNER BRUCE KOVER
440	1017	RUI ROSA DE SOUZA	470	930	TORQUATO DE GODOY	500	1091	WERNER HERCKERT
441	992	RUY CARVALHO GONCALVES	471	944	UBIRAJARA DE OLIVEIRA BARROSO	501	1024	WILLIAN MARCIO COELHO
442	1341	RUY CASTRO MONTEIRO DA SILVA	472	1270	UBIRAJARA MARTINS MESQUITA	502	1146	XENOFONTE PAULO R MAZZINI
443	1247	SALVADOR HOMCE DE CRESCEN	473	1156	UILDE ENICO MONTEIRO	503	1000	YOKO ONISHI
444	1121	SALVADOR MANGINI FILHO	474	964	ULISSES ATILA ARAIAS E MOURA	504	1000	YURI GHENOV
445	1020	SAMUEL GOMES DA SILVA	475	1215	UMBERTO GIUSEPPE CORDANI	505	1145	ZANONI SEGALA
446	936	SEBASTIAO ANTUNES DE OLIVEIRA	476	1066	VALDIR MAAS BONOW	506	1425	ZELIO BERNARDINO
447	909	SEBASTIAO BATISTA DA COSTA	477	1072	VALDIR TAVARES DOURADO	507	1230	ZENO ANTONIO BECKER FILHO
448	1105	SERGIO ALVES DE ALMEIDA JR.	478	1051	VALDIVINO CARLOS FRIACA	508	1021	ZEMAX BEZERRA
449	954	SERGIO BOFFA	479	909	VALMARI MATOS			
450	923	SERGIO CAVALCANTE RODRIGUES	480	1014	VALTER TAKUO YOSHIDA			
451	1039	SERGIO EDUARDO HERMAN	481	1154	VANILDO JOAO KAUPERT			
452	1074	SERGIO GONCALVES BARBOSA	482	1067	VERANO ARAUJO DA CUNHA			

Comunique, com a devida antecedência, aos diretores de torneios, a todos os seus parceiros toda e qualquer alteração de endereço, inclusive as alterações de endereços eletrônico (e-mail).

< < SEJA VOCÊ TAMBÉM UM CAMPEÃO > >

Se por deficiências técnicas você não puder ser o campeão do torneio que está disputando, procure através de seus atos e palavras ser o campeão da simpatia. Em toda e qualquer situação procure, sendo gentil, educado, atencioso, cortês, cavalheiro, ser aquele parceiro que todos, inclusive você mesmo, gostariam de ter.

INSCRIÇÕES GRATUITAS

Os torneios nacionais do CXEB são isentos de taxas de inscrição.

<< DEPARTAMENTO DE TORNEIOS ELETRONICOS >>

DIRETOR DEPARTAMENTO:

José Joaquim Amorim Neto - Rua General Urquiza, 98 - Ap. 806 - Rio de Janeiro - RJ - 22431-040
email: amorij@attglobal.net

X V CAMPEONATO BRASILEIRO INDIVIDUAL (EMAIL) - PRELIMINAR

Início: 12/09/2001 Término: 11/09/2002

Grupos 07 e 08

Diretor: André Luís Dechen
Rua Alberto Novaes, 33 (Res. Furlan)
13450-000 Santa Bárbara D'Oeste (SP)
email: dechen@dqlnet.com.br

Grupo 08 - Rolim 0,5 Carvalho - Carvalho 1 Agenor - Brião 0 Carvalho - Encerrado - 1º Luiz de Magalhães Carvalho 8,5 (SB 40,50); 2º Ramiro da Costa Almeida 8,5 (SB 36,50); 3º Marcus Antonio Rolim Silva 8,0; 4º Age-

nor da Costa Junior 7,5; 5º Luis Fernando Nicolau 6,5; 6º Torben Erik Carlsen 5,5 (SB 24,50) 7º Edilson Souza Maia 5,5 (SB 19,75); 8º João Luiz Monteiro Borges 4,0; 9º Paulo Amílcar Goenez Brião 3,5 (SB 12,75); 10º José Roberto Morau 3,5; 11º Juarez Rodrigues Belém Junior 1,0 (SB 7,00); 12º José Célio Coltro 1,0 (SB 1,00) - Classificados: **Luiz de Magalhães Carvalho, Ramiro da Costa Almeida, Marcus Antonio Rolim Silva e Agenor da Costa Junior.**

X V I I I TAÇA BRASIL - (EMAIL) - SEMIFINAL

Início: 02/09/2002 Término:

01/09/2003

Grupo 01

Diretor: José Joaquim Amorim Neto
Rua General Urquiza, 98 - Ap. 806
22431-040 - Rio de Janeiro - RJ
e-mail: amorij@attglobal.net

Grupo 01 - Rubens 1 Alucci - Osias 0 Nicolau - Ruy 1 Alucci - Rubens 1 Osias - Ruy 1 Osias - Edilson 1 Osias - James 1 Osias -

Grupo 02 e 03

Diretor: Paulo Roberto T. Marczykoski
Caixa Postal 343
96200-970 - Rio Grande RS
email: py3prt@vetorialnet.com.br

Grupo 02 - Alcindo 0,5 Nicolau - Arthur 0,5 Alcindo - Ruy 1 Alcindo - Nicolau 1 J.Roberto - Arthur 0,5 Paulo - Morau 0 Arthur - Dutra 1 Arthur - Dutra 1 Morau - Nico-

lau 1 Rolim - Morau 1 Rolim - Alcindo 0 Dutra - **Grupo 03** - João Luiz Monteiro Borges abandona com aviso (ponto para todos) - Inscrição cancelada Wagner Barnabé - Borges 0 Edilson - Borges 0 J.Alberto -

Grupos 04

Diretor: André Luís Dechen
Rua Alberto Novaes, 33 (Res. Furlan)
13450-000 Santa Bárbara D'Oeste (SP)
email: dechen@dqlnet.com.br

Grupo 04 - Ângelo Bil Ramos - Alexandre Gonçalves da Rocha - Paulo Bechara Dutra - Clairton Felício - Cláudio Marques Guimarães - Alcindo Luz Bastos Silva Filho - Marcos Luciano Silva Duarte - Kelsen Rosas Sodré Azevedo - Vicente Majo de Maia - Inscrições Canceladas: Wagner Barnabé - Márcio Barbosa Oliveira - Edmir Barbosa Fernandes - Ramos 0,5 Rocha - Maia 1 Bechara -

<< TORNEIOS DE CLASSIFICAÇÃO >>

CATEGORIA SUPERIOR

Diretor: André Luís Dechen
Rua Alberto Novaes, 33 (Res. Furlan)
13450-000 Santa Bárbara (SP)
email: dechen@dqlnet.com.br

Grupo 05 - Início: (08/04/02) Término: (07/04/03) - Garmatz 0 Correia - **Grupo 06** - Abramides 0,5 Bastos - Gonzáles 0,5 Alucci - Gonzáles 1 Marczykoski - Gonzáles 1 Abramides - Dos Santos 0,5 Ramiro - Alucci

0,5 Rolim – Prado 1 Alucci – Abramides 1
Rolim – Marczykoski 0,5 Ramiro – Abramides 0
Ramiro – Prado 0 Abramides – Prado
1 Brião – Abramides 1 Fagnoli

GRUPO 07

Diretor: Paulo Roberto T. Marczykoski
Caixa Postal 343
96200-970 - Rio Grande RS
email: py3prt@vetorialnet.com.br

Rodrigo 0,5 Francisco - Inscrição cancelada:
Luiz do Prado

CATEGORIA ESPECIAL

Diretor: André Luis Dechen
Rua Alberto Novaes, 33 (Res. Furlan)
13450-000 Santa Bárbara (SP)
email: dechen@dqlnet.com.br

Grupo 04 – Início: 08/04/2002 Término:
07/04/2003 – Rodrigues 0 Segalla -

PRIMEIRA CATEGORIA

Diretor: Paulo Roberto T. Marczykoski
Caixa Postal 343
96200-970 - Rio Grande RS
email: py3prt@vetorialnet.com.br

Grupo 03 – Marcos 0 Zeomax – Rogério 0
Marcos – Zeomax 0,5 Rogério – Marcos 0
J.Santos – José 0 Zeomax – J.Braz 1 José –
José 0 Rogério – Gérson 1 José – Marcos 1
José – José 0 J.Santos – Zeomax 1 Gérson
– Rogério 1 Gérson – J.Santos 0 Rogério –
Zeomax 1 J.Braz -

SEGUNDA CATEGORIA

Diretor: José Joaquim Amorim Neto
Rua General Urquiza, 98 - Ap. 806
22431-040 - Rio de Janeiro - RJ
e-mail: amorij@attglobal.net

Grupo 01 – Início: 08/07/2002 Término:
07/07/2003 – Encerrado -

<< DEPARTAMENTO DE TORNEIOS POSTAIS >>

DIRETOR DO DEPARTAMENTO: Dorgival Olavo Guedes Jr
(Rua Júlia Freitas Coutinho 255 - Belo Horizonte - MG - 30860-120) email: dorgival@terra.com.br

<< CAMPEONATO BRASILEIRO INDIVIDUAL >>

Campeões Brasileiros Postais

I CBI - Henrique Pereira Maia Vinagre
II CBI - Aducto Wanderley da Nóbrega
III CBI - Antônio Pacini
IV CBI - Gilberto Fraga Portilho
V CBI - Orlando de Alcântara Soares
VI CBI - Marco Antônio Hazin Asfora
VII CBI - Hemar Antônio Galvão Barata

VIII CBI - Antônio José C. Dominques Tavares
IX CBI - Gilson Luís Chrestani
X CBI - Zélio Bernardino
XI - Carlos Evanir Costa
XII - Zélio Bernardino

Diretor da Divisão: Luiz Ângelo Marques Noronha - Caixa Postal 1002 – Sobral – CE - 62010-970
email: noronha@sobral.org

XIII CBI - FINAL

Início: 15/06/2002 Término: 15/12/2003

Diretor: Luiz Ângelo Marques Noronha
Caixa Postal 1002
62010-970 Sobral CE
email: noronha@sobral.org

Souza 0,5 Almiron - Bueno 0,5 Dias - Correia
1 Macário - Chacon 1 Farias - Souza 1 Ber-
nardino - Correia 0,5 Souza - Farias 1 Macá-

rio - Bernardino 0,5 Zuchowski.

XIV CBI - SEMIFINAL

Início: 30/04/2002 Término: 30/10/2003

Diretor: João Eduardo Pereira Abramides
Rua Monte Aprazível, 1115
13092-640 - Campinas - SP
e-mail: jabramid@terra.com.br

Grupo 1 – Dias 0,5 Tortora - Lima 0,5 Riz-
zardi - **Grupo 2** – Dirceu 0,5 Edmir - Edmir 1

Rolim - **Grupo 3** - Aloisio 0,5 Maia - Maia 0,5 Dillenburg - Dillenburg 0,5 Tortora - **Grupo 4** - Altair Carlos Faria Moreira abandonou com aviso - Abreu 0,5 Natalino - Ivan 0 Noronha - Noronha 0,5 Abdias - João Alberto 1 Altair - Natalino 1 Noronha - Natalino 0,5 João Alberto - João Alberto 0,5 Giannini - Giannini 1 Ivan - Abdias 0,5 Natalino - Ivan 0,5 Clorivaldo - **Grupo 5** - Zuchowski 1 Alcindo - Oscar 1 Rolim - Bastos 1 Farias -

Faria 1 Márcio - Waldir 1 Rodolfo - Acary 1 Rodolfo -

GRUPOS 8 a 14

*Diretor: Salvador Mangini Filho
R. Anna Joaquina Benevenuto, 127
18017-381 Sorocaba - SP
email: salvador.rosana@dglnet.com.br*

Grupo 8 - Coutinho 0 Cavalcanti - Amaral 0 Cavalcanti - Everaldo 0 Segalla - Cavalcanti 1 Walfrido - **Grupo 9** - Edmir Barbosa Fernandes eliminado (art. 23) - Coltro 0,5 Brião - Airtón 0 Brião - Monteiro 1 Airtón - Monteiro 0,5 Oliveira - **Grupo 10** - Cavalcanti 1 Marco - Ferraro 0 Cavalcanti - Cavalcanti 1 Notaro - Ferraro 0 Rizzardi - Marques 1 Vieira - Marques 0,5 Ferraro - Marco 0,5 Marques - Kaupert 1 Marco - Marco 0 Rizzardi - Notaro 0 Rizzardi - Ferraro 1 Marco - **Grupo 11** - Souza 0 Zeomax - Marques 0,5 Souza - Marques 0,5 Vinícius - **Grupo 12** - Szwec 0 Vidal - Carvalho 1 Szwec - Carvalho 1 Barroso - Carvalho 1 Ferraro - Szwec 0 Ferraro - Jaime 0,5 Vidal - Barroso 0 Vidal - Vidal 1 Notaro - Fernandes 1 Jaime - Meireles 1 Barroso - Notaro 0 Meireles - Joaquim 0 Meireles - Vidal 1 Fernandes (art. 22) - **Grupo 13** - Monteiro 1 Brasileiro (art. 15) Mesquita 1 Brasileiro (Art. 22) - Marti 0 Monteiro - Marti 0 Zeituni - Bastos 1 Moraes - João Fernandes Brasileiro eliminado (art. 23) - **Grupo 14** - Izaías 1 Costa - Costa 0 Acary - Acary 1 Leite -

XVI CBI - PRELIMINAR

Início: 30/03/2002 Término: 30/09/2003

GRUPOS 01 a 07

*Diretor: Elcio Conte Lofredo Mourão
Rua dos Ipês, 281 - Cinco Lagos
26700-000 Mendes - RJ*

Grupo 01 - Élio 1 Alexander (art.15) - Alexander 0 Rocha - Élio 0,5 Roberto - Roberto 1 Bracco - Alvaro 0 Zuchowski - Cláudio 0 Zuchowski - **Grupo 02** - Caraver 1 J.Moura - Abdias 1 Alexander (art.15) - J.Moura 0,5 Ozéias - Ozéias 1 Leite - **Grupo 03** - Airtón 0,5 Brasil - João 0 Ferraro - Coutinho 1 João - **Grupo 04** - Cláudio 0,5 Guelfi - Aloisio 1 João - Acary 1 Everaldo - Acary 1 João - **Grupo 05** - Jorge 1 Edmir (art.15) - Jorge 0 Fagnoli - J.Izaías 0,5 Edmir - Dorgival 1 Everaldo - Edilson 0 Dorgival - Dorgival 1 Fagnoli - **Grupo 06** - Ivan 0,5 Gonzalez - Dourado 1 Ivan - Kurt 0 Gonzalez - Dourado 1 Silvério (art.15) - **Grupo 07** - Márcio 1 Waldir - Luiz 1 Rodolfo - Faria 1 Waldir -

COMUNICADO DA DIRETORIA FINANCEIRA

As correspondências destinadas à Diretoria Financeira devem ser enviadas diretamente ao nosso escritório **CXEB - Tesouraria** (Caixa Postal 21200 São Paulo - SP - 04602-970).

TORNEIOS TEMATICOS

Veja a relação de temas nas páginas desta edição

<<< TAÇA BRASIL >>>

Campeões da Taça Brasil

I TB	Adaucto Wanderley da Nóbrega
II TB	Célio Sormani
III TB	Mário Silas Biava
IV TB	Salvador Homce de Cresce
V TB	Marco Antônio Hazin Asfora
VI TB	Marco Polo Rios Simões
VII TB	Gilson Luís Chrestani

VIII TB	Rolf Dieter Bückmann
IX TB	João Maria Machado Filho
X TB	Ermano Soares de Sá
XI TB	José Antônio S. Gonçalves
XII TB	Carlos Evanir Costa
XIII TB	Edmundo Zuchowski Filho
XIV TB	Zélio Bernardino

Diretor da Divisão: Celso Luiz da Silva - Rua Antônio Siqueira, 241-E - Chapecó - SC - 89808-350
 Email: cl-silva@brturbo.com.br

X V TB - FINAL**Memorial José Luiz Paravato**

Início: 15/10/2001 Término: 15/04/2003

Diretor: Ivan Marques da Silva
Av. Anna Helena, 243 - Conv. Velho
11750-000 Peruipe - SP
email: ivanmarquesds@uol.com.br

Sem relatório no período.

XVI / XVII - TB - SEMIFINAL**Memorial Oto Inácio Royer**

Os dois primeiros colocados de cada grupo, estarão automaticamente classificados para a próxima fase deste torneio.

Início: 08/10/2001 Término: 08/04/2003

Grupos 01 a 05

Diretor: Paulo Afonso Borba Rolim
Rua Geraldo Lipka, 173 - Apt. 301
81200-590 Curitiba - PR
email: rolim@bbs2.sul.com.br

Grupo 01 - Segalla 1 Ronaldo - **Grupo 02** - Alberto 1 Pelegrino (artº 23) - Almiron 1 Ozenildo - Almiron 1 Alberto - **Grupo 03** - Brião 1 Carlsen (artº 15) - Torben 1 Thiago - Augusto 0,5 Torben - **Grupo 04** - Tórtora 1 Ailton - Alderson 0 Abramides - Abramides 0,5 Tórtora - Iahn 0 Zuchowski - **Grupo 05** - Baccarini 0,5 Lino - Piccoli 0,5 Weyrich - Piccoli 1 Mussi - Piccoli 1 Kaupert - Severino 0 Piccoli - Kahala 0 Piccoli - Kaupert 1 Kahala - Weyrich 1 Kaupert - Mussi 0 Lino - Alcindo 1 Baccarini - Kahala 0 Baccarini -

Grupos 06 a 10

Diretor: Celso Luiz da Silva
Rua Antônio Siqueira, 241 - E
89803-670 Chapecó SC
email: cl-silva@brturbo.com

Grupo 06 - Decio 0,5 Kelsen - Kelsen 0,5 S.

Dias - Kelsen 0,5 Romeu - Romeu 0,5 Fausto - Cláudio 1 Silvério - Cláudio 0 Oscar - Oscar 0,5 Romeu - Fausto 1 Oscar (Art. 15) - **Grupo 07** - Celso 0 Kelsen - Warner 0,5 Kelsen - Juarez 0,5 Frank - Juarez 0,5 Morau - Frank 0 Warner - Frank 1 Walfrido - Frank 0 Fábio - Juarez 1 Fábio - Fábio 1 Walfrido - Fábio 0,5 Warner - **Grupo 08** - J. Carlos 0,5 Altair - **Grupo 09** - Tórtora 1 Aloisio - Alberto 1 Tórtora - **Grupo 10** - Márcio 1 Altamir - Rolim 0 Joaquim - Márcio 0 L. Cláudio

XIX TB - PRELIMINAR

Os três primeiros colocados de cada grupo, estarão automaticamente classificados para a próxima fase deste torneio.

Início: 30/09/2001 Término: 30/03/2003

Grupos 01 a 04

Diretor: Celso Luiz da Silva
Rua Antônio Siqueira, 241 - E
89803-670 Chapecó SC
email: cl-silva@brturbo.com

Grupo 01 - Roberto 0 Gregório - Joaquim 1 Gregório - **Grupo 02** - Ulisses 0 Rubens - **Grupo 03** - Ivan 1 Celso - Ivan 1 J. Sanchez - Ubirajara 0 Roberto - Uilde 0,5 Roberto - **Grupo 04** - Antônio 0 Gad - Cláudio 1 J. Augusto - Antônio 0 Cláudio - Cláudio 1 Gad

Grupos 05 e 06

Diretor: Sérgio Vladimiro Guimarães
Caixa Postal 03
45345-000 Jaguaquara BA
email: svguimar@uol.com.br

Grupo 05 - Mourão 0,5 Bonow - Meireles 0,5 Mourão - Alves 0 Mourão - **Grupo 06** - Ozenildo José da Costa abandonou sem aviso (art. 27) - Lino 0,5 Lira - Dechen 1 Lira - Segalla 1 Oliveira - Bacic 1 Costa - Lira 0,5 Vassalo - Oliveira 0,5 Lino - Fernandes 0,5 Lino - Fernandes 1 Bacic.

Grupos 07 a 10

Diretor: Torben Erik Carlsen
Rua Iraci, 682 – Jardim Paulistano
01457-000 São Paulo SP
email: carlsen@nvcnet.com.br

Sem relatório no período

Grupos 11 a 14

Diretor: Valdir Tavares Dourado
Caixa Postal 05
98400-000 Frederico Westphalen - RS

email: dourado@fesau.psi.br

Grupo 11 – Antônio 0 Dorgival – Alexander 0 Fausto - Torben 0,5 Antônio - **Grupo 12** – Alcindo 1 Arnaldo – Coutinho 1 Sanchez - **Grupo 13** – Morato 0,5 Vilanova – Edilson 0 Alcindo – Morato 0 Alcindo - **Grupo 14** – Arnaldo 0 Adilson (art.15) – Raimundo 0,5 Dillenburg – Raimundo 0,5 Silvério – Eddie 0 Dillenburg – Raimundo 1 Torben (art.15) – Torben 0,5 Arruda –

PRODUTOS / SERVIÇOS / TAXAS

- **Anuidade= R\$ 72,00 Semestralidade= R\$ 36,00**
- Anuidade de Sócios colaborador= Acima de R\$ 108,00
- **Anuidade de Sócio Contribuinte=Acima de R\$ 216,00**
- Anuidade de Sócio Benemérito Vitalício= Acima de R\$ 720,00
- **Anuidade de Sócio Assinante= R\$ 36,00**
- Trimestralidade= R\$ 18,00
- **Adjudicações = R\$ 3,60 por partida para cada jogador**
- Livro “História do Xadrez Postal” = R\$ 5,00
- **Cadastro/lote de 100 etiquetas = R\$ 25,00**
- Cadastro/hora de serviço do Escritório = R\$ 10,00
- **Etiquetas de remetente - lote de 100 unidades = R\$ 7,00**
- Planilhas / lote de 30 unidades = R\$ 4,00
- **Cartões Postais - lote de 100 = R\$ 10,00**
- Boletim do CBI = R\$ 6,00
- **Anúncio na RBXP: 01 página = R\$ 150,00**
- 1/2 página = R\$ 90,00, 1/3 página = R\$ 60,00

CALENDÁRIO PERMANENTE

INÍCIO EM:	2001/2005	2002/2006	2003/2007	2004/2008
30 DE MARÇO	CBV / CBI (EM)	CBI / CBF	CBV / CBJ / CBI (EM)	CBI
30 DE ABRIL	TBE / XER	XER	XER	CBE / XER
30 DE SETEMBRO	TB	CEI / TB (EM)	TB	TB (EM)

Associado:

Na falta da informação solicitada ao Diretor do Torneio, acione o respectivo Diretor da Divisão, ou o Departamento de Torneio Postais, ou o Departamento de Torneios Eletrônicos.

<< CAMPEONATOS ESTADUAIS >>

Dir. Divisão: Paulo Afonso Borba Rolim - Rua Geraldo Lipka, 173-301-Curitiba-PR - 81200-590
 email: rolim@bbs2.sul.com.br

III CEI CE FASE ÚNICA

Início: 07/10/2002 Término: 07/04/2004

Diretor: Sérgio Gonçalves Barbosa
 Caixa Postal 323
 20001-970 Rio de Janeiro RJ
 email: ssbarbo@unisys.com.br

Marcus Gomes Brandão, Abdias Neves de Melo Filho, Irineu Vieira da Paixão, Ricardo de Biasi Ribeiro, Emanuel Mendonça, Fernando Alves Lessa, João Fernandes Brasileiro, João Paulo Duarte Diniz, Gad Gomes Gonzaga e Luiz Ângelo Marques Noronha

VIII CEI GO/DF FASE ÚNICA

Início: 07/10/2002 Término: 07/04/2004

Diretor: João Baptista de Carvalho
 Rua São Braz, 370 - Ap. 603
 20770-150 Rio de Janeiro RJ

Participantes: Cláudio Marques Guimarães, Everson Branquinho, Marcelo Bruno Rodrigues, José Augusto Esteves Amaral, Cássio Roberto Sopko, Yuri Ghenov - Eliminados: (Conforme art.23 - falta de resposta ao pedido de confirmação do recebimento da tabelas. Ponto para todos): Luiz Carlos B. Souza, José Kennedy Araújo Sousa, Gabriel de Lacerda Diniz, Vicente de Paulo Mendes Diniz,

VIII CEI MG PRELIMINAR

Início: 07/10/2002 Término: 07/04/2004

Diretor: Ivan Marques da Silva
 Av. Anna Helena, 243 - Convento Velho
 11750-000 Peruibe SP
 email: ivanmarquesds@uol.com.br

Grupo 03 - Salles 0,5 Dorgival

VII CEI PB FASE ÚNICA

Início: 07/10/2002 Término: 07/04/2004

Diretor: Sérgio Gonçalves Barbosa
 Caixa Postal 323
 20001-970 Rio de Janeiro RJ

email: ssbarbo@unisys.com.br

Joaquim Virgolino Silva Filho, Francisco Arivânio de Melo, Roberto Pontes do O, Estevão Alisson de A. Brandão, José Severino de Magalhães, Antonio Mario Batista Lima, José Irari Cavalcante Ferreira, Antonio Fernando P. da Silva, Zeomax Bezerra e Najila Medeiros Bezerra - **Inscrição Cancelada: Everado Alves de Lira**

VI CEI PE FASE ÚNICA

Início: 07/10/2002 Término: 07/04/2004

Diretor: Sérgio Gonçalves Barbosa
 Caixa Postal 323
 20001-970 Rio de Janeiro RJ
 email: ssbarbo@unisys.com.br

José Ribamar de Souza Neves, Helder Murilo Alencar M. Araújo, Sergio Cavalcante Rodrigues, Ronaldo Medeiros Vasconcelos, José Helton Alencar M. Araújo, Sergio Murilo de A. Pereira, Andrey Tavares da Silva, Renata Nataly Santos da Silva, Valdeci da Silva Ferraz, Louis Carlos Barreto Linz e José Armando S. Vasconcelos.

VIII CEI PR FASE ÚNICA

Início: 07/10/2002 Término: 07/04/2004

Diretor: João Baptista de Carvalho
 Rua São Braz, 370 - Ap. 603
 20770-150 Rio de Janeiro RJ

Participantes: Matheus Bacila de Mesquita, Leyrson Kroska, Roberto Silva Lima, Metry Bacila, Luiz Antônio Brandt, Paul Anderson Tonon, Aroldo Teixeira de Almeida, Néilson Hirsch, Bolívar Ribeiro Gonzalez, José Izaias Câmara da Silva, Elio Berdaky, Paulo Afonso Borba Rolim, Inscrição cancelada: Marco Antônio Ferreira Bueno - Berdaky 1 J.Alisson - Berdaky 1 Kroska - Roberto Lima 1 Hirsch - Roberto Lima 1 Luis Antônio - Rolim 1 J.Alisson - Leyrson Kroska abandonou com aviso . Ponto para todos - Jean Alisson Gonçalves Gross eliminado (art.23) Ponto para todos -

VIII CEI RJ - PRELIMINAR

Início: 07/10/2002
07/04/2002

Término:

Diretor: Luis Molist Vilanova
Rua Cardoso de Almeida 854 Apto. 111
05013-001 São Paulo SP
email: vilanova@ciblis.net

Grupo 01 - Rogel Escoffier Gomez da Silva abandonou com aviso - **Grupo 02** - Adilson Martins de Araújo abandonou com aviso - **Grupo 03** - Thiago Gotttroy eliminado (Art. 23) - Tortora 1 Arruda - **Grupo 04** - Rogel Escoffier Gomez da Silva abandonou com aviso

IV CEI RN FASE ÚNICA

Início: 07/10/2002

Término: 07/04/2004

Diretor: Sérgio Gonçalves Barbosa
Caixa Postal 323
20001-970 Rio de Janeiro RJ
email: ssbarbo@unisys.com.br

Damião Catarina de Sena, Edilson Fernandes de Moraes, João Paulo Marinho Dantas, Ricardo Bruno Santos Dantas, Paulo Victor Medeiros Fonseca, Jéssica Mayra Fonseca, Jackson Douglas Fonseca, José Alaor da Silva Junior, Brunno Ricarte Firmino Barbosa, Juarez Rodrigues Belém Jr, Uilde Enico Monteiro, Ailton Leandro Santos Araújo, Luiz Oliveira e Edivar Gomes de Souza - **Inscrições Canceladas:** Damião Catarina de Sena, Paulo Victor Medeiros Fonseca e Uilde Enico Monteiro.

VIII CEI RS - PRELIMINAR

Início: 07/10/2002 Término: 07/04/2002

Diretor: Luis Molist Vilanova
Rua Cardoso de Almeida 854 Apto. 111
05013-001 São Paulo SP
email: vilanova@ciblis.net

Grupo 02 - Bastos 1 Guelfi - Maia 1 Guelfi - Bastos 1 dos Santos - dos Santos 0 Marczykoski - da Maia 1 dos Santos - **Grupo 03** - Guelfi 0 Amaral - Guelfi 0 Frank -

VIII CEI SC FASE ÚNICA

Início: 07/10/2002

Término: 07/04/2004

Diretor: João Baptista de Carvalho
Rua São Braz, 370 - Ap. 603

20770-150 Rio de Janeiro RJ

Participantes: Giovani da Rocha Castanheda, Fabiano Pereira Ferreira, Jaime Luís Henkes, Alexandre Meyr, Alexandre Gonçalves da Rocha, Hécio Tadeu Nery de Castro, Diego da Costa, Zeno Antônio Becker Filho, Diogo Luiz de Oliveira, Ary Sérgio Dias Filho, Celso Luiz da Silva, Fábio Dolbrava - Eliminados (art.23) Alexandre Schulz e Maikel Reus Rick . Ponto para todos

I CEI SE/BA/ES FASE ÚNICA

Início: 07/10/2002

Término: 07/04/2004

Diretor: João Baptista de Carvalho
Rua São Braz, 370 - Ap. 603
20770-150 Rio de Janeiro RJ

Participantes: Hosanah Elias Franca Júnior, Dennys Karlo Mendes Schade, Fábio da Rocha, Yuri Aoyama da Costa, Pedro Pereira da Silva Filho, Vidal Silva Junior, Valmari Matos, Mário Roberto Alves Santos, Romualdo Santos França, Tiago Cesar Fonseca Ribeiro. Inscrições canceladas Valdon Matos e Carlos Lins Rosas -

VI CEI SP FINAL

Início: 31/10/2000

Término: 30/10/2002

Diretor: Celso Luiz da Silva
Rua Antônio Siqueira, 241 - E
89803-670 Chapecó SC
email: cl-silva@brturbo.com.br

Reinaldo 0 Edmir - Edmir 1 Altair - Altair 1 Reinaldo - Alessandro 0 Altair - André 0 x 0 Alessandro (Art. 33) - Abandonaram o torneio: Cleverton Lucio Magalhães, Hamilton José Coimbra Paiva, Reinaldo Aparecido Arias e Paulo Sérgio Penna, nesta ordem e todos com aviso - Encerrado. 1º) **Richard Mitsuo Fuzishawa** com 8,5, 2º) Altair Antônio de Souza 7,5 (SB 30,00), 3º) Natalino Constância Ferreira 7,5 (SB 28,50), 4º) Edmir Barbosa Fernandes 7,0, 5º) Francisco Sorroche 5,5 (SB 20,50), 6º) Alessandro da Silva 5,5 (SB 17,25), 7º) André Luis Dechen 5,0, 8º) Paulo Sergio Penna 4,0, 9º) Reinaldo Aparecido Arias 2,5, 10º) Hamilton José Coimbra Paiva 1,0; 11º) Cleverton Lúcio Magalhães 0,0 pts - Campeão: **Richard Mitsuo Fuzishawa**

VII CEI SP FINAL

MEMORIAL PEDRO PAULO D'AMICO

Início: 30/09/2000

Término: 30/03/2002

Diretor: Valdir Tavares Dourado
Caixa Postal 5
98400-000 Frederico Westphalen - RS
email: dourado@fesau.psi.br

RETIFICAÇÃO

Retificação do QFR publicado à página 42 da RBXP 112/113. O torneio encerrou-se com o campeão Alberto Mourão Bastos obtendo 10,0 pontos e não 11,0 como publicado. Em 12º) Hamilton José Coimbra Paiva 1,0 e 13º) Delmo Cássio Lodi 0,0 pts que tiveram invertidas as suas posições no quadro da revista.

VIII CEI SP PRELIMINAR

Início: 07/10/2002

Término: 07/04/2004

Os dois primeiros colocados de cada grupo estarão, automaticamente, classificados para a próxima fase deste torneio.

Grupos 01 a 11

Diretor: Paulo Afonso Borba Rolim
Rua Geraldo Lipka, 173 - Ap. 301
81200-590 Curitiba PR
email: rolim@bbs2.sul.com.br

**Divulgue
o CXEB**

Grupo 03 - Marcelo 1 Sidney - Kaupert 1 Labyt - Sidney 1 Labyt - Hugues Labyt abandonou o torneio - Notaro 0 Sidney - **Grupo 07** - Gonçalves 0 Oswaldo (artº 15) - Marco Antônio Gonçalves eliminado (artº 23) - **Grupo 08** - Mário Valentim dos Santos Junior abandona com aviso - **Grupo 09** - Heraclides 1 Adriano (artº 15) - Heraclides 1 Idebe (artº 15) - Adriano 0 Donizete (artº 15) - Idebe 0 Donizete (artº 15) - Everaldo 1 Adriano (artº 15) - Everaldo 1 Idebe (artº 15) - Adriano Regis Ribeiro e Idebe Soares de Carvalho eliminados (artº 23) - **Grupo 10** - Santos 0 Donizete (artº 15) - Donizete 1 Regis (artº 15) - Idebe 0 Donizete (artº 15) - Donizete 1 Alexandre (artº 15) - Coltro 1 Santos (artº 15) - Regis 0 Coltro (artº 15) - Coltro 1 Idebe (artº 15) - Alexandre 0 Coltro (artº 15) - Adriano T. Santos, Adriano Regis Ribeiro, Idebe Soares de Carvalho e José Alexandre Ribeiro Doro eliminados (artº 23) - **Grupo 11** - Donizete 1 Santos (artº 15) - Donizete 1 Ribeiro (artº 15) - Donizete 1 Idebe (artº 15) - Martin 0 Donizete (artº 15) - Adriano Regis Ribeiro, Idebe Soares de Carvalho, Adriano T. Santos e Martin Reynolds Klein eliminados (artº 23) -

TAXAS DE INSCRIÇÕES

As taxas de inscrições foram extintas nos torneios nacionais. As taxas somente são devidas nos torneios internacionais.

REGRAS / REGULAMENTO / CÓDIGO DE ÉTICA

Os normativos do clube (Regras de Jogos, Regulamentos de Jogos - versão 4, Código de Ética, Estatuto) são documentos que não podem faltar na escrivaninha de todo bom cexebeano (nunca se sabe quando se precisará usá-los). Eles estão disponibilizados em nossa homepage para os internautas e podem também ser solicitados ao CXEB-Escritório.

PARCEIRO IDEAL !

SEJA UM BOM PARCEIRO PARA COM SEUS COMPANHEIROS DE CLUBE, NÃO INTERROMPENDO, SEM JUSTO MOTIVO, A TROCA DE CORRESPONDÊNCIAS, COMUNICANDO, COM A NECESSÁRIA E REGULAMENTAR ANTECEDÊNCIA, AS LICENÇAS E ALTERAÇÕES DE ENDEREÇO. **PRIORIZE SEMPRE O RELACIONAMENTO**

V CAMPEONATO BRASILEIRO DE VETERANOS – Fase Final

V C.B.VETERANOS	Cla	1	2	3	4	5	6	7	8	9	10	11	12	13	---	Pts
Luis Almiron	1º	0	1	0	0	1	0	1	1	1	1	1	1	1	---	10
Telmo Sebastião Bueno	2º	0		1	0	0	0	1	0	1	1	1	1	1	---	9,5
Alejandro Hube	3º	0	0		1	1	0	0	1	1	1	1	1	1	---	9,0
Aginaldo Borges Ramos	4º	0	0	0		0	1	0	1	0	1	1	1	1	---	8,0
Torben Erik Carlsen	5º	0	0	0	0		1	0	1	1	1	0	1	1	---	8,0
Oscar Vieira Ferreira	6º	0	0	0	0	0		1	0	1	1	0	1	1	---	6,5
Milton Gonçalves Sanchez	7º	0	0	0	0	0	0		0	0	0	1	0	1	---	5,0
Walter da Silva	8º	0	0	0	0	0	0	0		0	0	1	1	1	---	5,0
Paulo Falconi	9º	0	0	0	0	0	0	0	0		0	0	1	1	---	4,5
Edmir Barbosa Fernandes	10º	0	0	0	0	0	0	1	1	0		0	1	1	---	4,5
Emiliano Carlos B. Castor	11º	0	0	0	0	0	0	0	0	0	1		1	1	---	4,0
Francisco Marques Figueiredo	12º	0	0	0	0	0	0	1	0	0	0	0		1	---	2,0
Douglas Ailton F Amorim	13º	0	0	0	0	0	0	0	0	0	0	0	0		---	0,0
Mendel Klejner	---	---	---	---	---	---	---	---	---	---	---	---	---	---	---	I.C.

RM = 1835, cat 1º, 13 pag 19 pto

VI CAMPEONATO ESTADUAL INDIVIDUAL DE SÃO PAULO

VICEI/SP	Cls	1	2	3	4	5	6	7	8	9	10	11	Pts
Richard Mitsuo Fuzishawa	1		0,5	0,5	1	0,5	1	1	1	1	1	1	8,5
Altair Antônio de Souza	2	0,5		1	0	0,5	1	0,5	1	1	1	1	7,5
Natalino Constâncio Ferreira	3	0,5	0		0,5	0,5	1	1	1	1	1	1	7,5
Edmir Barbosa Fernandes	4	0	1	0,5		1	0	1	1	0,5	1	1	7,0
Francisco Sorroche	5	0,5	0,5	0,5	0		0,5	0,5	0	1	1	1	5,5
Alessandro da Silva	6	0	0	0	1	0,5		0	1	1	1	1	5,5
André Luis Dechen	7	0	0,5	0	0	0,5	0		1	1	1	1	5,0
Paulo Sérgio Penna	8	0	0	0	0	1	0	0		1	1	1	4,0
Reinaldo Aparecido Arias	9	0	0	0	0,5	0	0	0	0		1	1	2,5
Hamilton José Coimbra Paiva	10	0	0	0	0	0	0	0	0	0		1	1,0
Cleverton Lúcio Magalhães	11	0	0	0	0	0	0	0	0	0	0		0,0

1º em 1982 em 2000.

<<< TORNEIOS ESPECIAIS >>>

Diretor Divisão: Bianor de Oliveira Neves (Rua Banco Inglês, 637 – Porto Alegre – RS - 90840-600)
email: boneves@ig.com.br

V I CBE – FINAL

MEMORIAL LUIZ FERNANDO NICOLAU

Início: 30/08/2002 Término: 28/02/2004

Diretor: Bianor de Oliveira Neves
Rua Banco Inglês, 637
90840-600 – Porto Alegre – RS
e-mail: bneves@bccl.com.br

2º Tab – João Alberto (PR) 0,5 Farias (PB) – Alcindo (RS) 0 Marcio (RJ) – João Alberto (PR) 0,5 Alcindo (RS) – Farias (PB) 0,5 Espírito Santo (SP).

I V TBE – FASE ÚNICA

Início: 31/10/2001 Término: 30/04/2003

Diretor: Roberto Silva Lima
Rua Francisco Rocha 1345 – Ap. 101
80730-390 Curitiba – PR
email: rsilvalima@hotmail.com

1º TAB: Carlos José (Carole VI) 1 Gustavo (União) (art.22) - Diogo (C.X.Lacerdópolis) 1 Gustavo (União) - **2º TAB:** sem ocorrências - **3º TAB:** Sérgio (SEJOTEC) 1 Manoel (Cancha Reta) – Manoel (Cancha Reta) 0 Sérgio (SEJOTEC) - Gabriela (C.X.Lacerdópolis) 1 Ulisses (União) - Ulisses (União) 0 Gabriela (C.X.Lacerdópolis) (todos pela art. 15) - Leonardo (Carole VI) 1 Joaquim (Fortaleza) – Sérgio (SEJOTEC) 1 (Fortaleza) Joaquim – Joaquim (Fortaleza) 0 Sérgio (SEJOTEC) -

Atenção: solicito observarem o art. 41 # único.

V CAMPEONATO BRASILEIRO DE VETERANOS – FINAL

Diretor: Luciano Cruz de Oliveira
Caixa Postal 84.197 A/c EBCT VR
27255-970. Volta Redonda RJ

Castor 0x0 Vieira Ferreira (Art. 33) - Almiron 0,5 Borges Ramos (adjudicação) – Encerrado - Campeão: **Luis Almiron 10,0;** 2º) Telmo Sebastião Bueno 9,5; 3º) Alejandro Hube 9,0; 4º) Agnaldo Borges Ramos (SB= 8,0); 5º) Torben Erik Carlsen 8,0; 6º) Oscar Vieira Ferreira 6,5; 7º) Milton Gonçalves Sanchez 5,0; 8) Walter da Silva

5,0; 9º) Paulo Falconi 4,5; 10º) Edmir Barbosa Fernandes 4,5; 11º) Emiliano Carlos B. Castor 4,0; 12º) Francisco Marques de Figueiredo 2,0; 13º) Douglas Airton F. Amorim 0,0 pts – Inscrição Cancelada: Mendel Klejner.

VII / VIII CAMPEONATO BRASILEIRO DE VETERANOS – PRELIMINAR

Início: 30/07/2001

Término:

30/01/2003

Os três melhores colocados de cada grupo estarão automaticamente classificados para a próxima fase deste torneios.

GRUPOS 01 a 03

Diretor: Ivan Marques da Silva
Av. Anna Helena, 243 – Conv. Velho
11750-000 - Peruibe - SP
email: ivanmarquesds@uol.com.br

Grupo 01 - Zuchowski 1 Kahala - Kahala 0 Roberto (retificação) - Sanchez 0 Jaddus - **Grupo 02** - Zuchowski 1 Berdaky - Vinicius 0 Vanildo - Vanildo 1 Magalhães - Magalhães 1 Celso - Celso 0 Vanildo - Magalhães 0 Berdaky - Baptista 1 Vanildo - Celso 0,5 Vinicius - **Grupo 03** - Acary 0 César - Raimundo 0,5 Walfrido - Dionísio 0,5 Acary - Walfrido 0,5 Acary -

As partidas não encerradas até o dia 31.1.2003 deverão ser remetidas para adjudicação, nos termos das Regras dos Jogos, **até o dia 02.03.2003.** Aquelas que não forem enviadas levarão a que seja registro zero ponto para os dois jogadores.

GRUPOS 04 a 07

Diretor: Rafael Antônio Chedid
Rua Libório Rodrigues, 491
95200-000 Vacaria - RS
email: rchedid@m2net.com.br

Grupo 04 – Lopes 0,5 Berdaky – Carvalho 0 Iahn – Lopes 1 Souza – Berdaky 1 Leite – Berdaky 1 Cruz – Cruz 0,5 Iahn – Lopes 1 Cruz – Cruz 0,5 Bacila – Cruz 0 Carvalho - **Grupo 05** – Coelho 1 Carvalho – Coelho 0 Oliveira – Ivan 1 Barroso – Leal 1 Morato – Morato 0,5 Coelho - **Grupo 06** – Montagna

0,5 Barbosa - Coelho 1 Costa - Eunen 0 Santos - Ivan 1 Barbosa - Zanatta 0 Machado - Coelho 1 Zanatta - Santos 0 Barbosa - Coelho 0 Martinho - Barbosa 1 Coelho - Martinho 0,5 Montagna - **Grupo 07** - Madureira 0 Machado - Martinho 0 Morato - Morato 1 Santos - Silva 1 Madureira -

GRUPOS 08 a 11

Diretor: Sérgio Vladimiro Guimarães
Caixa Postal 03
45345-000 Jaguaquara - BA
email: svguimar@uol.com.br

Grupo 08 - Amaral 0 Lino - **Grupo 09** - Machado 1 Fernandes - Lima 1 Fernandes - Boffa 0 Fernandes - Madureira 1 Machado - Iahn 0 Fernandes - Iahn 0,5 Lima - Iahn 1 Boffa - **Grupo 10** - Roberto Pontes do O abandonou sem aviso (art. 27) - Cavalcanti 1 Almeida - Tórtora 1 Pontes - Almeida 1 Fernandes - Fernandes 0,5 Cavalcanti - Fernandes 0 Tórtora - Coelho 0,5 Melo - Melo 0 Fernandes - **Grupo 11** - Roberto Pontes do O abandonou sem aviso (art. 27) - Varallo 0,5 Cavalcanti - Rangel 1 Silva - Morato 1 Silva - Meireles 0 Cavalcanti - Meireles 1 Varallo -

I COPA DOS CAMPEÕES ESTADUAIS

Início: 30/08/2002 Término: 28/02/2004

Diretor: Biano de Oliveira Neves
Rua Banco Inglês, 637
90840-600 - Porto Alegre - RS
e-mail: bneves@bcci.com.br

GRUPO FORMADO: Nélson Hirsch (PR), Natalino Constâncio Ferreira (SP), Marcos Antônio dos Santos (RJ), Aloísio Alves (MG), Antônio Fernando P. da Silva (PB), Paulo Sérgio Penna (SP), Everaldo Alves Lira (PB), Alcindo Luz Bastos da Silva Filho (RS), Celso Luiz da Silva (SC), Ornêlio de Souza

(RS), Edmundo Zuchowski Filho (PR), Oscar Vieira Ferreira (RJ) - Hirsch (PR) 0 Alcindo (RS) - Hirsch (PR) 0 Natalino (SP).

V I CAMPEONATO BRASILEIRO FEMININO - PRELIMINAR

Diretor: Rafael Antônio Chedid
Rua Libório Rodrigues, 491
95200-000 Vacaria - RS
email: rchedid@m2net.com.br

Grupo 01 - Viviane 0x0 Fabíola - Viviane Izumi e Fabíola Roberto Ognibene abandonam com aviso - Cláudia Biscaro abandona com aviso - **Grupo 02** - Sheixa 0x0 Mônica - Sheiza Camargo Rotondo e Mônica Ogaya abandonam com aviso - **Grupo 03** - Larissa 0x0 Fernanda - Fernanda Cavassana e Larissa Andrade abandonam com aviso - Jéssica 1 Kátia.

VIII TORNEIO DR AYDANO CARNEIRO

Início: 15/09/00 Término: 15/03/02

Diretor: André Luís Dechen
Rua Alberto Novaes, 33 (Res. Furlan)
13450-000. Santa Bárbara D'Oeste SP
email: dechen@dglnet.com.br

Abramides 0,5 Braz - Braz 1 Luciano - Braz 1 Ubirajara - Ubirajara 0,5 Luciano - Encerrado - 1º) Ailton José de Faria 10,0; 2º) Luiz Ângelo Marques Noronha 9,0; 3º) João Eduardo Pereira Abramides e Paulo Marczykoski 8,0; 5º) Pedro Luiz O. Costa Neto 7,5; 6º) Dorgival Olavo Guedes Jr. 6,5; 7º) Jorge Alves Braz 5,5; 8º) Luciano Cruz de Oliveira e Ubirajara de Oliveira Barroso 4,0; 10º) José Maia Freitas 2,0; 11º) Jorge André Pregun 1,5; 12º) Nelson Lopes da Silva 0,0 pts - Campeão: **Ailton José de Faria.**

<< DIVISÃO XADREZ EPISTOLAR RÁPIDO >>

Diretor Divisão: Ailton José de Faria (Rua Rui Barbosa, 1033-Ap. 43-Foz do Iguaçu - PR - 85851-170)
email: faria@raioxdanoite.com.br

V II XER / FINAL

Início: 01/02/2002 Término: 01/11/2002

Diretor: Ivan Marques da Silva
Av. Anna Helena, 243 - Conv. Velho
11750-000 - Peruipe - SP
email: ivanmarquesds@uol.com.br

Ailton 1 Altamir - Vidal 0 Ailton - Altamir 1 Vidal - Altamir 1 João - Não enviaram planilhas, deixando

ambos de marcar ponto (art.41): Alexander x J. Brasileiro - Alexander x Vidal - Altamir x Alexander - Altamir x Vidal - Edmir x Vidal - Edmir x J. Brasileiro - Vidal x J. Brasileiro - Encerrado - 1º) Ailton José Farias 6,0; 2º) Altamir Penha Morato 4,0; 3º) Edmir Barbosa Fernandes 3,0 4º/6º) Alexander S. Ferreira, Vidal Silva Júnior e João F. Brasileiro 1,0; 7º) Acary Barbosa 0,0 pts - Campeão: **Ailton José de Farias.**

<<< TORNEIOS DE CLASSIFICAÇÃO >>>

Diretor Divisão: Jaime Luiz Henkes (Caixa Postal 59 – Maravilha – SC – 89874-000)
email: jaimehenkes@mhnet.com.br

Torneios de Classificação - É permitida a participação simultânea em até três grupos, desde que as inscrições sejam solicitadas dentro do prazo de **seis meses** contados a partir do início do primeiro grupo. Após esse prazo, o associado precisará definir sua categoria nos grupos em andamento, antes de solicitar novas inscrições. Se a inscrição se baseia em um direito adquirido **recentemente**, recomenda-se anexar cópia da Ficha de Habilitação (XEB - 55) ao pedido.

CATEGORIA SUPERIOR - TC / S**Grupo 0056 e 0058**

Diretor: Fausto Monteiro Mesquita Jr
Caixa Postal 1 1097
80440-970 Curitiba PR

Grupo 0056 – Kaupert 1 Zanatta – Abdias 0
Edmundo – Kaupert 1 Abdias – Reinaldo 0
Kaupert – Ivan 1 Kaupert – Kaupert 1
Barnabé – Kaupert 0,5 Alcindo - **Grupo 0058**
– Carvalho 0 Jorge – Carvalho 0 Edmir – Irari
1 Edmir – Carvalho 0 Cataldi -

Grupo 0057

Diretor: Jaime Luis Henkes
Caixa Postal 59
89874-000 Maravilha - SC
email: jaimehenkes@mhnet.com.br

Grupo 0057 – Kaupert 1 Carvalho - Carvalho
0 Moraes - Kaupert 1 Carvalho - Bosco 0,5
Marques - Carvalho 0,5 Marques - Marques
0,5 Trelha – Marques 0,5 Moraes

CATEGORIA ESPECIAL - TC / E**Grupo 0271 a 0280**

Diretor: João Baptista de Carvalho
Rua São Braz, 370 – Ap. 603 – Bloco I
20770-150 Rio de Janeiro RJ

Grupo 0271 – Valdivino 1 A.Nunes –
M.Aurélio 1 A.Mário – Valdivino 1 A.Mário –
Valdivino x A.Carlos (adjudicação) – **Grupo**
0272 – Morau 0,5 A.Mário – Segalla 1
Caraver – Paulo Francisco S. Moreira
abandonou com aviso (ponto para todos).

PRIMEIRA CATEGORIA - TC - I**Grupos 0619 a 0626**

Diretor: Jaime Luis Henkes
Caixa Postal 59
89874-000 Maravilha - SC
email: jaimehenkes@mhnet.com.br

Grupo 0626 – Bacic 1 Andrade – Encerrado
– Classificados: Gregório Bacic (PP=14) e
Luigi Armando P. Vercesi (PP=13).
Desempate pelo critério de pontuação com
as peças pretas, cf art.68. Desempate
segundo lugar pelo confronto direto após
aplicação do PP.

TC / I - Gr 0626	Cl	1	2	3	4	5	6	7	PTS
Gregório Bacic	1	1	0	1	1	1	1	1	4,0
Luigi Armando P. Vercesi	2	0	1	1	1	1	1	1	4,0
José Getúlio M. Segalla	3	1	0	1	1	1	1	1	4,0
Edilson Estolano Andrade	4	0	0	0	1	1	1	1	2,0
Cleber Leandro O. Santo	5	0	0	0	0	1	1	1	1,0
Antônio Wilton Moraes Jr	6	0	0	0	0	0	1	1	0,0
Hugo Tadeu Delatorre		-	-	-	-	-	-	-	i.C

GRUPOS 0627 a 0631

Diretor: Ailton Jose de Faria
Rua Rui Barbosa, 1033 Ap. 43
85851-170 Foz do Iguaçu – PR
email: faria@raioxdanoute.com.br

Grupo 0627 – Sem relatório no período.

Grupo 0632

Diretor: Adilson Martins Coelho
Rua José Tassarollo Santos, 32
28625-140 Nova Friburgo - RJ

Grupo 0632 – Raimundo Roosevelt Rosado
Coelho, Wagner Kern Velasques, Cícero
Alves, João Fernandes Brasileiro, Sérgio

Eduardo Herman, Sílvio Antônio, Celso João Dias da Silva – Roosevelt 1 Brasileiro (art.15)

SEGUNDA CATEGORIA - TC - II

Grupo 0840 a 0850

*Diretor: Alberto Francisco Dillenburg
Rua Pres. Castelo Branco, 328 - Celeste
93700-000 Campo Bom RS
email: dillenburg@sinos.net*

Grupo 0842 – Sem relatório no período.

TERCEIRA CATEGORIA - TC - III

Grupos 0506 a 0515

*Diretor: José Façanha Mamede
Praia de Botafogo, 198 - Apt. 302
22250-040 Rio de Janeiro - RJ
email: jfmamede@aol.com*

Grupo 0512 – Faller 0x0 Albano (art.41) – Albano 0x0 Tagliaferro (art.41) - Encerrado – Classificados Ulisses Átila Arrais e Moura e Everson Branquinho

TC III – 0512	Cl	1	2	3	4	5	6	7	PTS
Ulisses Átila Arrais Moura	1	1	0,5	1	1	1	1	1	5,5
Everson Branquinho	2	0	0,5	1	1	1	1	1	4,5
Anderson Carlos Faller	3	0,5	0,5	0	1	1	1	1	4,0
Reginaldo André Albano	4	0	0	0	0	1	1	1	2,0
Ivan Eduardo Tagliaferro	5	0	0	0	0	0	1	1	2,0
Robson Aparecido Dogado	6	0	0	0	0	0	0	0	0,0
José Fernandes Andrade	7	0	0	0	0	0	0	0	0,0

Anuncie seu Produto ou Serviço na RBXP

1 página - R\$ 150,00 1/2 página - R\$ 90,00 1/3 página - R\$ 60,00

**Desconto de 10 %, para publicação em 03 edições consecutivas
Solicite impresso com mais informações ao CXEB - Escritório.**

!!!! RECLAME !!!!!

*Se você solicitou algo ao escritório e não obteve nenhuma resposta, faça a solicitação novamente, salientando tratar-se de segundo pedido, desta vez com cópia para o **DIRETOR ADMINISTRATIVO***

Assim procedendo teremos condições de captar eventuais deficiências de atendimento ou de burocracias que dificultam o pronto atendimento de uma solicitação.

Desta forma estará, você associado, colaborando para que melhoramos nosso atendimento ao corpo associativo.

Não se acanhe em reclamar. É seu direito.

*Obviamente os termos utilizados no tratamento com os funcionários do escritório, ou mesmo com outros associados deve ser **SEMPRE** cordial e educado.*

CALENDÁRIO PERMANENTE

INÍCIO EM:	2001/2005	2002/2006	2003/2007	2004/2008
30 DE MARÇO	CBV / CBI (EM)	CBI / CBF	CBV / CBJ / CBI (EM)	CBI
30 DE ABRIL	TBE / XER	XER	XER	CBE / XER
30 DE SETEMBRO	TB	CEI / TB (EM)	TB	TB (EM)

<<< TORNEIOS TEMÁTICOS >>>

Diretor de Divisão: Valdir Tavares Dourado (Caixa Postal 05 - Frederico Westphalen - RS - 98400-000)
email: dourado@fesau.psi.br

SÉRIE T T / B

Diretor: Valdir Tavares Dourado
Caixa Postal 05
98400-000 Frederico Westphalen - RS
email: dourado@fesau.psi.br

TT B 03 - Gr 03 - Encerrado - Campeão
Raimundo Roosevelt R. Coelho

TT B / 03 - Gr 03	Cl	1	2	3	4	5	6	7	PTS
Raimundo R. R. Coelho	1	-	1	1	1	1	1	-	5,0
Pedro D'Arc Rocha Santos	2	0	-	1	1	1	1	-	4,0
Wagner Ferraro da Costa	3	0	0	-	1	1	1	-	3,0
Ulisses Átila Arrais Moura	4	0	0	0	-	1	1	-	2,0
Roberto Pontes do Ó	5	0	0	0	0	-	1	-	1,0
Valdino Barbosa	6	0	0	0	0	0	-	-	0,0
Rubens Lopes Corrêa		-	-	-	-	-	-	-	I.C.

TT B 05 - Gr 02 - Sem movimento no período.

Diretor: Wagner Ferraro da Costa
Rua Dr. Octávio Kelly, 38 - Ap.302
20.511 - 280 Rio de Janeiro - RJ
Email: rosiferraro@ig.com.br

TT B 01 Gr 02 - Edmir 1 Walfrido - TT B 01 Gr 03 - Uilde 1 Antônio Silva - TT B 02 Gr 02 - Caraver 1 J. Jerônimo - Do Ó 0 Ademir - Walfrido 0 Caraver - Caraver 1 Ulisses - J. Jerônimo 0 Walfrido - J. Jerônimo x Ademir (art. 41) - Encerrado: Campeão: Carlos Caraver -

TT B / 02 - Gr 02	Cl	1	2	3	4	5	6	7	PTS
Carlos Caraver	1	-	1	1	0,5	1	1	-	4,5
Walfrido Moreira Carvalho	2	0	-	1	1	1	1	-	4,0
Ulisses Átila Arrais Moura	3	0	0	-	1	1	1	-	3,0
Ademir Carvalho Santos	4	0,5	0	0	-	0	1	-	1,5
Jorge Jerônimo F. Santos	5	0	0	0	0	-	0	-	0,0
Roberto Pontes do Ó	6	0	0	0	0	0	-	-	0,0
Raimundo Nascimento Félix	7	-	-	-	-	-	-	-	I.C.

TT B 02 Gr 03 - Daribale 0 Gad - Pontes do Ó 0 Gad -

TT B 03 Gr 01 - J. Oliveira 0 Dillenburg - J. Oliveira x Pontes do Ó (Art. 41) - Encerrado

- Campeões: Paulo César Oliveira Tórtora e Alberto Francisco Dillenburg -

TT B / 03 - Gr 01	Cl	1	2	3	4	5	6	7	PTS
Paulo C. Oliveira Tórtora	1	-	0,5	1	1	1	1	1	5,5
Alberto F. Dillenburg	2	0,5	-	1	1	1	1	1	5,5
José Augusto F. Oliveira	3	0	0	-	1	1	0	1	3,0
Élio Berdaky	4	0	0	0	-	1	1	1	3,0
Jaddus Murillo R. Manga	5	0	0	0	0	-	1	1	2,0
Roberto Pontes do Ó	6	0	0	0	0	0	-	1	1,0
Fabrizio de Oliveira Costa	7	0	0	0	0	0	0	-	0,0

TT B 04 Gr 01 - J. Oliveira 1 Zeomax - Ademir x Zeomax (art. 41) - Do Ó x J. Oliveira (art. 41) - Encerrado - Campeão: Paulo César Oliveira Tórtora -

TT B / 04 - Gr 01	Cl	1	2	3	4	5	6	7	PTS
Paulo C. Oliveira Tórtora	1	-	1	1	1	1	1	1	6,0
Élio Berdaky	2	0	-	0	0,5	1	1	1	3,5
Zeomax Bezerra	3	0	1	-	0	0	1	1	3,0
Ademir J. Carvalheiro Santos	4	0	0,5	0	-	1	0	1	2,5
José A. Ferreira Oliveira	5	0	0	1	0	-	1	0	2,0
José Augusto E. Amaral	6	0	0	0	1	0	-	1	2,0
Roberto Pontes do Ó	7	0	0	0	0	0	0	-	0,0

TT B 04 Gr 03 - Ronaldo 0 Uilde - TT B 05 Gr 01 - Do Ó x J. Oliveira (art. 41) - Encerrado - Campeão: Paulo César Oliveira Tórtora -

TT B / 05 - Gr 01	Cl	1	2	3	4	5	6	7	PTS
Paulo C. Oliveira Tórtora	1	-	1	1	1	1	1	1	6,0
Gregório Bacio	2	0	-	1	1	1	1	1	5,0
José Augusto F. Oliveira	3	0	0	-	1	1	0	1	3,0
Élio Berdaky	4	0	0	0	-	1	1	1	3,0
Jaddus Murillo R. Manga	5	0	0	0	0	-	1	1	2,0
Roberto Pontes do Ó	6	0	0	0	0	0	-	1	1,0
Edison Lopes Silveira	7	0	0	0	0	0	0	-	0,0

TT B 05 Gr 03 - Silvio 1 Jaddus - TT C 01 Gr 01 - Ramos 1 Jaddus - Ramos 0,5 Ivan - Ronaldo 1 Jaddus (art. 15) - TT C 02 Gr 01 - Ivan 0,5 Ramos - Do Ó 0,5 Ivan - TT C 02 Gr 02 - Grupo Formado: Everaldo Alves Lira, Ronaldo Medeiros Vasconcelos, Cícero Alves, Gad Gomes Gonçalves, Antônio Fernando P. da Silva, Marcos Ramos, Lourinaldo Estevam Santos -

Os dados de nossa conta corrente são os seguintes:

Banco do Brasil (001)
Agência: 3559-9 Conta nº. 5018-0

SÉRIE TT / C

*Diretor: Wagner Ferraro da Costa
Rua Dr. Octávio Kelly, 38 - Ap.302
20.511 - 280 Rio de Janeiro - RJ
Email: rosiferraro@ig.com.br*

TT C 03 Gr 01 - Berdaky 1 Biasi - **TT C 03 Gr 02** - Grupo formado: Edilson Estolano de Andrade, Roberto Pontes do Ó, Cícero Alves,

Uilde Enico Monteiro, Rogério Prudente dos Santos, Ronaldo Medeiros Vasconcelos, Lourinaldo Esteve dos Santos - **TT C 04 Gr 01** - Ramos 1 Joaquim - **TT C 04 Gr 02** - Ramos 0.5 Ivan - Ivan 0.5 Do O -

*Diretor: Alberto Francisco Dillenburg
Rua Pres. Castelo Branco, 328 Celeste
93700-000 - Campo Bom (RS)
email: dillenburg@sinos.net*

Sem ocorrência no período.

< < < I TORNEIO SEM COMPUTADOR > > >

GRUPOS de 01 a 05

*Diretor: Dorgival Olavo Guedes Junior
Rua Julia de Freitas Coutinho, 255
30860-120 - Belo Horizonte
email: dorgival@terra.com.br*

Grupo 01 - Oswaldo 1 Estevão - Alisson 0 Oswaldo - Gregório 0 Pedro Luiz - Oswaldo 0 Carvalho - Gregório 1 Carvalho - **Grupo 02** - Eduardo 1 Botinha - Kiss 0 Vidal - Botinha 0 Kiss - Pontes 0 Botinha - **Grupo 03** - Milan Zelênika eliminado (art 23) - Prado 1 Gregório - **Grupo 04** - Gerhard 0 Marcos - Nunes 0.5 Matheus - Márius R F van Riemsdijk abandonou sem aviso - Matheus Diego do Nascimento abandonou c/ aviso - **Grupo 05** - Magalhães 1 Werno - Airton 0 Donizete - Milan Zelênika eliminado

GRUPO 06

*Diretor: Elio Berdaky
Rua Ivo Leão 96 ap 301
80030-180 - Curitiba - PR
e-mail: eberdaky@netpar.com.br*

Grupo 06: Início: 01/09/2002 Término: 01/03/2004 - Ronaldo 1 Dorgival, Ronaldo 1 Oscar, Ronaldo 1 Ubirajara (art 15), Sergio 1 Dorgival - **Grupo 07** - Início: 30/11/2002 Término: 30/05/2004 - Luiz Oliveira, Ronaldo Teixeira Neves, Ricardo de Biasi Ribeiro, Diego da Costa, Cássio Longo Santos, Hugues Labyt, João Fernandes Brasileiro, Airton Ferreira de Souza 09/24, Sérgio Murilo de A Pereira, Remy de Carvalho Prado e José Severino de Magalhães - **Grupo 08** - Início: 30/11/2002 Término: 30/05/2004 - Hugues Labyt, José Severino de Magalhães, Fernando Martinho, Yuri Ghenov, Ricardo de Biasi Ribeiro, Jandir Goyheneix Madureira, Alexandre Meyr, Mário Alexandre C Normando, Karl Nata A Alighieri Guedes, Joaquim Assumpção Castro e Adriano Tito.

< < < I I TORNEIO SEM COMPUTADOR > > >

GRUPO 01

*Diretor: Elio Berdaky
Rua Ivo Leão 96 ap 301
80030-180 - Curitiba - PR
e-mail: eberdaky@netpar.com.br*

Grupo 01 - Início: 15/01/2003 Término: 15/07/2004 - Angel Portal, Donizete Adilson Goiano, Diego da Costa, Yuri Ghenov, Glaudemir Medeiros Bueno, Jandir Goyheneix Madureira, Cássio Longo Santos, Adriano Tito, Reverson Fernandes de Oliveira, Fabiano Pereira Ferreira e Edilson Estolano de Andrade.

O CNPJ do CXEB é: 73.558.959 / 0001 - 10

Os dados de nossa conta corrente são os seguintes:

Banco do Brasil (001) Agência: 3559-9 Conta nº. 5018-0

Cópia xerográfica do comprovante bancário deve ser remetida ao escritório do CXEB citando-se a finalidade do depósito efetuado.

IX CAMPEONATO BRASILEIRO DE VETERANOS (IX CBV)

- INSCRIÇÕES ABERTAS -

Estão abertas as inscrições para o IX CAMPEONATO BRASILEIRO DE VETERANOS, (IX CBV).

Podem se inscrever sócios de quaisquer das categorias do CXEB e não sócios, que tenham, no mínimo, 50 anos completados até 30 de março de 2003.

NATUREZA DO TORNEIO: POSTAL

PRAZO PARA INSCRIÇÕES: ATÉ 15 FEVEREIRO 2003

INÍCIO DO TORNEIO: 30 MARÇO 2003.

DIREITOS: a) Campeão: Poderá participar diretamente da fase semifinal do próximo CBI e receberá um belo troféu.

b) Vice campeão: receberá uma medalha relativa ao certame.

c) Todos os participantes: dependendo da categoria de força que vier a ser alcançada em cada grupo (em função do rating médio), nos termos da nova regulamentação (RBXP No. 102, pág 12), o participante que alcançar a pontuação prevista na mesma regulamentação poderá obter 1/2 norma para o título de Mestre Brasileiro de Xadrez Postal. (mais provável ocorrer na fase semifinal ou final do torneio)

- Serão permitidas até 3 inscrições de cada candidato na fase preliminar;
- Dependendo do número de inscrições os 2 ou 3 primeiros colocados de cada grupo passarão à fase seguinte (semi final ou final, também dependendo do número de inscrições);
- Os não sócios classificados para a fase seguinte deverão se associar ao CXEB para prosseguir na competição;
- As inscrições são isentas de taxa.

Para a inscrição utilizar a Ficha Única de Inscrição encartada nas Revistas do Clube, remetendo-a para:

CXEB - CAIXA POSTAL 21200 - 04602-970 - SÃO PAULO - SP

Poderão ser feitas também via Internet, preenchendo a Ficha existente na página do Clube.

INSCREVA-SE JÁ! - INSCREVA-SE JÁ! - INSCREVA-SE JÁ!